

||
TRINAUN
2025

EL TRIATLÓN DEL
ARCHIPIÉLAGO

BASES DE LA COMPETENCIA



TRINAUN

El Triatlón de Chiloé
Distancias

750Mts

20Km

5km

Sprint

1500Mts

40Km

10km

Olímpico

Domingo 23 de febrero

Tenaún, Comuna de Dalcahue

Largada 11:00hrs

ORGANIZA: Club de Triatlón Chiloé.

PRODUCE: AndesChileSpa.

APOYA: Kawell Kayac y Armada de Chile.

COLABORA: Oficina deportes Dalcahue e Ilustre Municipalidad de Dalcahue.

AUSPICIA

**BLUE
70**



DEPORTES



INFORMACIÓN GENERAL

El TRIATLÓN DEL ARCHIPIÉLAGO DE CHILOE 2025, es un evento deportivo que se realizará en la localidad de Tenaún, a 37 km de la Comuna de Dalcahue, organizado por el Club de Triatlón Chiloé, apoyado por la Oficina de Deportes de la Ilustre Municipalidad de Dalcahue.

Fecha:	Domingo 23 de febrero de 2025
Largada:	11:00 am
Lugar:	Plaza de Tenaún (Iglesia de Tenaún).
Distancia:	Olímpico / Sprint
Organiza :	Club de Triatlón Chiloé.
Produce:	ANDES CHILE SPA

INSCRIPCIONES

Las inscripciones se realizarán únicamente por sistema online de la página www.welcu.com.

PRODUCCIÓN GENERAL.

DESAFIOS ANDES CHILE SPA.

Representantes.

Prof. Angelo Barría

Prof. Leandro Apablaza.



BASES DE LA COMPETENCIA

1. Los participantes al momento de inscribirse, deben declarar estar en pleno acuerdo con las bases y reglamentos impuestos por la organización del Triatlón de Tenaún 2024 (Trinaun 2025), cumpliéndolas a cabalidad, en caso contrario, comisión técnica evaluará motivos de descalificación.

2. La inscripción no es cedible a terceros, bajo ningún argumento.

3. No se realizará devolución del dinero de inscripción por motivos de abandono, no presentación u otros.

4. DISTANCIAS: La versión Trinaun 2025, tiene las siguientes distancias de participación, que serán seleccionadas por el competidor al momento de la inscripción.

- * OLÍMPICO (1500 MTS DE NADO, 40 KM DE BICI DE RUTA O TRIATLÓN Y 10 KM DE TROTE).
- * SPRINT (750 MTS DE NADO, 20 KM DE BICI DE RUTA, GRAVEL O MTB Y 5M DE TROTE).

5. COMPETIDORES MENORES DE EDAD (18 AÑOS), deben inscribirse con la autorización (padre o madre, apoderado) que esté debidamente identificado (presentando documentación al momento de inscripción, cédula de identidad), quien además debe firmar la carta de “Delego de responsabilidad” junto al deportista.

6. El equipo ANDES CHILE, tiene la autoridad de descalificar a un competidor, en caso de que éste INFRINJA las normas y/o realice conductas antideportivas.



7. El personal Médico de la competencia, tiene la autorización de retirar a un competidor de la carrera, en caso de presentar problemas de salud antes o durante la competencia.

8. Si algún corredor se retira de la competencia, tiene hasta Treinta (30) minutos para dar aviso a uno de los organizadores del Trinaun 2024. En caso contrario, el corredor no será admitido en futuras versiones de la competencia.

9. La organización tiene la facultad de hacer cualquier tipo de cambio al reglamento, sin perjuicio a sus participantes. Si así ocurriese, se dará aviso de este en la CHARLA TÉCNICA obligatoria.

10. La CHARLA TÉCNICA se realizará el día domingo 23 de febrero desde las 10:30 hrs en sede social de sector de Tenaún, la cual tiene carácter obligatorio, pues en esta se darán las últimas instrucciones, se informará los cambios de última hora (si los hubiese) y todos aquellos temas relacionados a la competencia.

11. Cualquier reclamo pertinente al desarrollo de la carrera, vale decir, penalización y/o argumentos contra otro corredor debe ser entregado por escrito al Organizador General del evento deportivo, hasta treinta (30) minutos después de finalizada su participación, abandono, o descalificación de la carrera.



CUADRO DE DISTANCIAS

DISTANCIA	NATACIÓN	CICLISMO	TROTE
SPRINT	750 mts.	20 KM	5K
OLÍMPICO	1.500 mts.	40 KM	10KM

DISTANCIA OLIMPICA 50 CUPOS (1500 MTS, 40K Y 10K)

CATEGORÍAS / EDAD	GENERO	HORARIO LARGADA	CHIP CONTROL
MENORES 18	DAMAS Y VARONES	11:00 HRS	SI
19 / 29	DAMAS Y VARONES	11:00 HRS	SI
30 / 39	DAMAS Y VARONES	11:00 HRS	SI
40 / 49	DAMAS Y VARONES	11:00 HRS	SI
50 / 59	DAMAS Y VARONES	11:00 HRS	SI
60 +	DAMAS Y VARONES	11:00 HRS	SI

DISTANCIA SPRINT 50 CUPOS (750 MTS, 20K Y 10K)

CATEGORÍAS / EDAD	GENERO	HORARIO LARGADA	CHIP CONTROL
MENORES 18	DAMAS Y VARONES	11:15 HRS	SI
19 / 29	DAMAS Y VARONES	11:15 HRS	SI
30 / 39	DAMAS Y VARONES	11:15 HRS	SI
40 / 49	DAMAS Y VARONES	11:15 HRS	SI
50 / 59	DAMAS Y VARONES	11:15 HRS	SI
60 +	DAMAS Y VARONES	11:15 HRS	SI

DERECHOS DE INSCRIPCIÓN

- Parque Cerrado (Seguridad)
- Asistencia Médica (Agua y Tierra Depto. Salud Municipalidad)
- Ambulancia de Traslado
- Nutrición e Hidratación (Durante y Término de competencia zonas demarcadas.
- Almuerzo.

KIT DE COMPETICIÓN

- Polera Oficial Trinaun 2025.
- Número Competidor
- Chip Control
- Gorro Oficial Blue70 Color según distancia
- Ticket de alimentación.

PREMIOS

- Medalla Finisher todos los competidores.-

DISTANCIA SPRINT

General

Categorías

DISTANCIA OLÍMIPICO

General

Categorías



VALORES

CATEGORÍA	VALOR
OLÍMPICO	\$ 80.000 + FEE
SPRINT	\$ 70.000 + FEE

IMPLEMENTACIÓN DEL TRIATLETA

ESPECIFICO DE NATACIÓN

- Es obligatorio el uso de la gorra de natación de la competencia (se le entregará color según distancia BLUE 70)
- El uso de traje de neopreno es obligatorio
- Uso boya de flotación es optativo.

ESPECIFICO DE CICLISMO

- El número debe ir en la parte frontal del casco y en la bicicleta.
- Se permite el uso de bicicletas de ruta y triatlón en la distancia olímpica
- Se permite el uso de bicicletas de MTB, gravel o ruta en la distancia sprint.
- El uso del Casco es obligatorio.
- Se permite el Drafting.
- El numero de competencia siempre visible en el dorso del competidor.
- El deportista debe salir de la T1 con el casco puesto y abrochado, siguiente se dirige a la ZONA DE MONTAJE Y SE LE INDICARÁ CUANDO PUEDA USAR SU BICICLETA.

Al ingresar a T2 de la etapa de ciclismo, el competidor debe hacerlo trotando o caminando, la bicicleta la llevará al lado, el casco solo puede ser desabrochado una vez ubicada la bicicleta dentro del Parque Cerrado, detenida y en lugar que le corresponde.

ESPECIFICO DEL PEDESTRISMO

- El número del competidor debe estar visible en zona abdominal
- La ropa para esta disciplina es obligatoria, EJ: Polera, Trisuit o Tricota.

RECORRIDOS DE LA COMPETENCIA

TRINAUN 2025



----- Primer recorrido (Ambas categorías)

----- Segundo recorrido (Solo olímpico)





Símbolos		Categoría	Distancia
	Boya	Olímpico	1500M
	Control Chip	Sprint	750M
	Retorno		
	Largada		

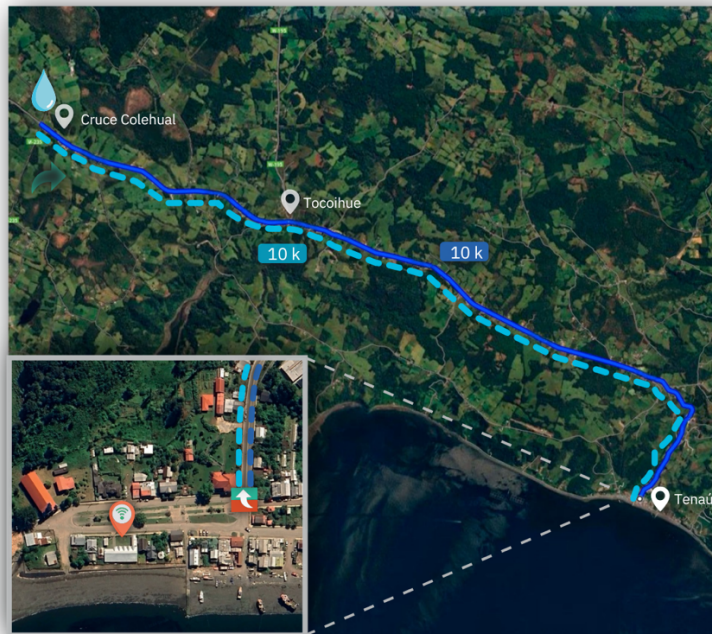

TRINAUN 2025



- Primer recorrido, ida y vuelta (Ambas categorías)
- Segundo recorrido, ida y vuelta (Solo olímpico)

Símbolos	Categoría	Distancia
	Olímpico	40K
	Sprint	20K
		
		



TRINAUN 2025

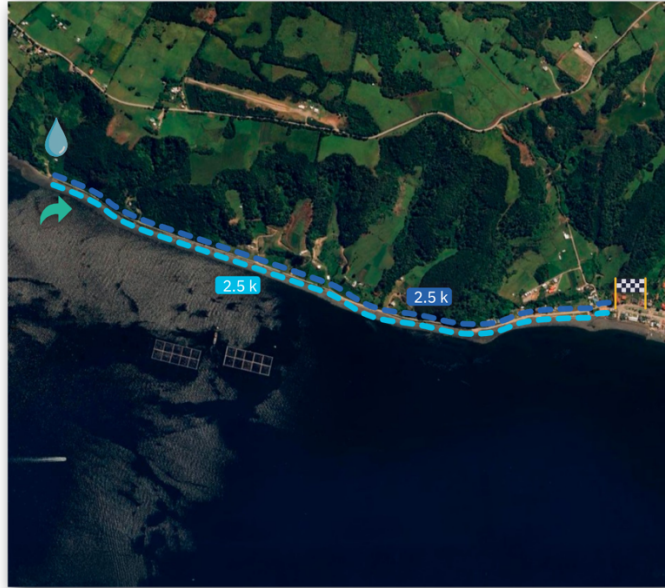

----- Primer recorrido, ida y vuelta (Ambas categorías)

----- Segundo recorrido, ida y vuelta (Solo olímpico)

Símbolos		Categoría	Distancia
	Hidratación	Olímpico	10K
	Retorno	Sprint	5K
	Meta		



PROGRAMA TRINAUN 2025 DOMINGO

23 DE FEBRERO 2025

ACTIVIDAD	HORARIO
RECEPCIÓN Y CHEK COMPETIDORES	09:00 HRS
APERTURA PARQUE	09:00 HRS
CIERRE PARQUE	10:15 HRS
CHARLA TÉCNICA FINAL	10:30 HRS
LARGADA CATEGORÍA OLÍMPICO	11:00 HRS
LARGADA CATEGORÍA SPRINT	11:15 HRS
TÉRMINIO DE COMPETENCIA	16:00 HRS
PREMIACIÓN Y CIERRE	16:30 HRS
ALMUERZO CAMARADERÍA COMPETIDORES	17:00 HRS

Atte.
Equipo Organizador
#Trinaun 2024.

