



MUNDO BIKE

GUÍA TÉCNICA COPA CHILE INTERNACIONAL UCI Clase 2 XCO ANGOL

El Club deportivo MTB Angol, tiene el agrado de invitar a participar a todos los deportistas a la Copa Chile Internacional UCI Clase 2 XCO, con el patrocinio de la "Ilustre Municipalidad de Angol", Forestal Mininco y MundoBike Specialized a realizarse el día **03 de Febrero de 2019**.

-Introducción.

Copa Chile internacional UCI clase 2 es una fecha de Cross Country Olímpico y se inserta tanto en el calendario Internacional de la UCI como en el Calendario de la Federación Ciclista de Chile.

ANGOL es una capital provincial de la región de la Araucanía. Se ubica en el centro de dicha región y a los pies de la Cordillera de Nahuelbuta. Cercano a esta ciudad, se encuentran varias de las grandes ciudades del sur de Chile: Concepción (150 km), Temuco (160 Km), Chillán (130 Km) y los Ángeles (60 Km), y a 540 Km de la capital

Por sus características geográficas montañosas, y clima templado lluvioso, Angol es un lugar ideal para la práctica del MountainBike. Se encuentra rodeado de verdes montañas cubiertas de vegetación, entre coníferas y bosque nativo, lo cual le da un especial encanto. El lugar donde se emplaza el circuito es un gran predio propiedad de Forestal Mininco, a 10 minutos del centro de la ciudad, en dirección hacia el Parque Nacional Nahuelbuta. En dicho recinto, está proyectado habilitarse el más grande Bike Park de la zona, auspiciado por Forestal Mininco.

Fecha	03 de Febrero de 2019
Lugar	Angol, IX Región de la Araucanía
Organiza	Club MTB Angol
Contacto	cdmtbangol@gmail.com
Teléfono	+56957842225
facebook	Facebook./cdmtbangol

-Categorías convocadas.

Infantil Varones y Damas	2007-2008
Juvenil Varones y Damas	2005-2006
Cadetes Varones y Damas	2003-2004
Junior Varones y Damas	2001-2002
Sub23 Varones y Damas	1997-2000
Elite Varones y Damas	1996 y ant.
Master A Damas	1980-1989
Master B Damas	1970-1979
Master C Damas	1969 y ant.
Master A1 Varones	1985-1989
Master A2 Varones	1980-1984
Master B1 Varones	1975-1979
Master B2 Varones	1970-1974
Master C1 Varones	1965-1969
Master C2 Varones	1960-1964
Master D Varones	1959 y ant.
Amateur Varones y Damas	1990-2000
Novicios Varones y Damas	2000 y ant

-Licencias:

Para las categorías UCI, esto es: General Elite-Sub23, todo ciclista deberá poseer licencia UCI 2019, para el resto de las categorías, se pueden inscribir libremente (solo para efectos del ranking nacional se exigirá licencia).

Para deportistas extranjeros deberá poseer Licencia UCI 2019 del país que representa, debiendo los atletas extranjeros presentar nota de la federación habilitando al mismo a participar.

-Inscripciones

Inscripción: Categorías Infantil, juvenil 10.000 pesos chilenos.
Para el resto de las categorías 20.000 pesos chilenos.

Inscripción desde el extranjero: Categorías Infantil, juvenil 20 USD.
Para el resto de las categorías 40 USD.

Medio: Pago online a través de <https://www.welcu.cl>

Datos solicitados: Nombre completo. Fecha de Nacimiento. Categoría.
Código UCI.
RUT.
Team/Club.
Teléfono.
Teléfono de emergencia.

Plazo: Hasta el Jueves 31 de enero a 23:59

Consultas: cmtbangol@gmail.com
+56957842225

Retiro de Placas: Ver programa de competencia.

-Reglamento

Se registrará con el reglamento UCI para la disciplina de MountainBike, publicado en la página www.uci.ch.

-Orden de largada.

La misma se establecerá en función del último ranking UCI publicado a la fecha del evento.

-Ropa de competencia.

Los Campeones Nacionales deben presentarse con la indumentaria que los identifica como tales.

-Sistema de control.

Se controlarán los tiempos de los deportistas mediante cronometraje realizado por comisarios nacionales bajo sistema manual.

-Premiación.

1° Lugar Medalla de Oro

2° Lugar Medalla de Plata

3° Lugar Medalla de Bronce

Los deportistas medallistas tienen la obligación de presentarse con su vestimenta oficial de ciclista. Los campeones nacionales deben presentarse con su indumentaria correspondiente en competencia.

- Puntuación y premiación UCI

Copa Chile Internacional XCO UCI Clase 2, registrada en la Unión Ciclista Internacional, entregará puntos para el Ranking Mundial UCI, se asignará el puntaje en la general Elite/Sub23, tanto damas como varones. Para la premiación en dinero se respetará las obligaciones financieras publicadas por la UCI para carreras Clase 2 en el grupo de Federación 2 según listado adjunto y será entregado en sobre sellado el día de la competencia en ceremonia de premiación.

Tabla de puntuación/premios:

Lugar	Elite/Sub23 General XCO Damas y Varones	Premio en Euros	Premio en Pesos Chilenos
1°	30 pts.	200	153.000
2°	20 pts.	160	123.000
3°	15 pts.	120	92.000
4°	12 pts.	100	77.000
5°	10 pts.	80	62.000
6°	8 pts.	75	58.000
7°	6 pts.	65	50.000
8°	4 pts.	60	46.000
9°	2 pts.	50	39.000
10°	1 pts.	40	31.000

-Control de dopaje

El Club Deportivo MountainBike Angol solicitó a la Comisión Nacional Antidopaje, perteneciente al Instituto Nacional de Deportes, su presencia en el evento para los controles respectivos bajo la norma UCI, siendo posible aplicar en todas las categorías.

-Ranking Nacional

La Federación Ciclista de Chile, llevará un ranking general de todas las categorías en Copa Chile Internacional en la modalidad XCO, al final de las 5 fechas se premiará a los ganadores de cada categoría. Podrán optar a este Ranking, los deportistas que se hayan federado antes de acabadas las 5 fechas.

Puntaje para todas las categorías:

1°	10 pts.
2°	9 pts.
3°	8 pts.
4°	7 pts.
5°	6 pts.
6°	5 pts.
7°	4 pts.
8°	3 pts.
9°	2 pts.
+ 10°	1 pto.

El puntaje será entregado sólo a los deportistas que terminen la prueba, los deportistas que aparezcan DNS, DNF o DSQ no recibirán puntaje.

PROGRAMA COPA CHILE INTERNACIONAL UCI CLASE 2 XCO ANGOL 2019

Jueves 31 Enero: 23:59	Cierre inscripciones.
Viernes 01: 16:00-18:00	Inspección del Circuito por parte de la UCI Confirmación de inscripciones y retiro de placas (Entrega en Circuito)
Sábado 02 10:00-18:00	Entrenamientos oficiales (Todas las categorías)
12:00-13:00	Carrera gratuita niños 10 años y menos.
10:00-16:00	Confirmación de inscripciones y retiro de placas (Entrega en Circuito)
19:00-19:30	Congreso Técnico.
Domingo 03: 8:30-11:30	Confirmación final y retiro de placas (todas las categorías)
8:30-9:15	Pista abierta para entrenamientos
09:30	Primera Largada:
	Infantil Damas y Varones
	Juvenil Damas y Varones
	Cadetes Damas y Varones
	Novicios Damas y Varones
	Master C, C1,C2 y D
11:00	Segunda Largada:
	Master A1 y A2 Varones
	Master B1 y B2 Varones
	Amateur Varones
	Amateur Damas
	Master A y B Damas
13:00	Tercera Largada:
	Elite Damas y Varones
	Sub 23 Damas y Varones
	Junior Damas y Varones
15:00 hrs	Premiación (todas las categorías)

-Circuito:

Cantidad de giros será determinada por juez



DISTANCIA DE CIRCUITO
4,7 KM APROX.

ALTIMETRÍA
215 MTS APROX.

Posiciones de Marshall en circuito.

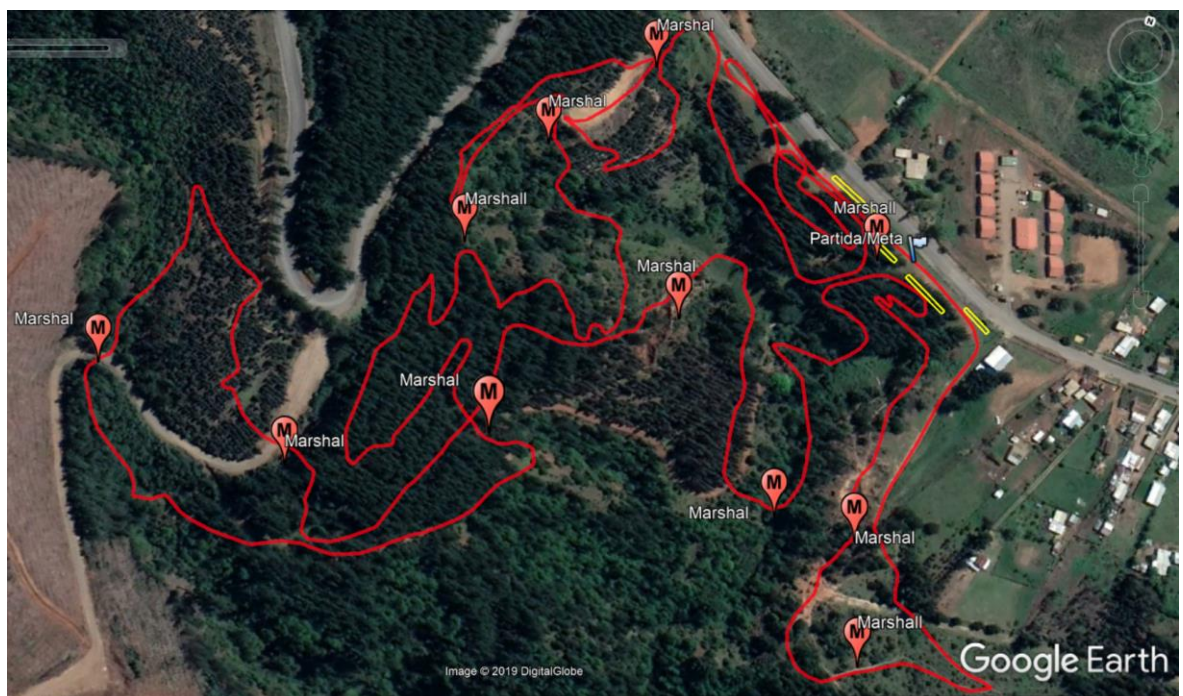

Puntos de Interés.



Layout.



Este año contaremos con sectores predefinidos para toldos/carpas de teams los que se encontraran distribuidos de la siguiente manera:

- Sector 1 Reservado a organización y auspiciadores.
- Sector 2 habilitado para 6 espacios de 3x3.
- Sector 3 habilitado para 7 espacios de 3x3.
- Sector 4 habilitado para 12 espacios de 3x3.

Para asegurar cupos para toldos favor de enviar correo indicando sector y cantidad de espacios que necesita a cdmtbangol@gmail.com se otorgara un máximo de 2 espacios por team.