



“TRIATLON DE MONTAÑA FERRATA RACE PUCÓN 2020”

Carrera que mezcla lo mejor del trail running, mountainbike y Via Ferrata, en una modalidad única y nunca antes vista en nuestro país. El lugar elegido para esta carrera es el mágico pueblo de Pucón enclavado a 800km de Santiago, donde se reúnen todas las características para esta, la mejor carrera de Trail Running y MTB del 2020.

REQUISITOS PARA LOS COMPETIDORES MTB-TRAIL-FERRATA

POSTA EN DUPLA	DUPLA MIXTAS	INDIVIDUAL	ADULTO - INFANTIL
<ul style="list-style-type: none"> -Ser mayor de 15 años. -Tener la capacidad física acorde a la actividad a realizar. -Las duplas deben ser mixtas. -Todos los corredores deben completar la ficha de registro y/o poseer tarjeta de invitación del evento. -En todo momento deberán llevar dorsal con número de corredor. -Poseer equipo mínimo para la actividad. Esto es: casco (montaña o bicicleta), arnés de montaña, cuerda de 10mm con mosquetones (detallado al final de documento) y ropa acorde a la actividad. La bicicleta de montaña en buenas condiciones con todos sus elementos de seguridad. 	<ul style="list-style-type: none"> -Ser mayor de 15 años. -Tener la capacidad física acorde a la actividad a realizar. -Las duplas deben ser mixtas. -Todos los corredores deben completar la ficha de registro y/o poseer tarjeta de invitación del evento. -En todo momento deberán llevar dorsal con número de corredor. -Poseer equipo mínimo para la actividad. Esto es: casco (montaña o bicicleta), arnés de montaña, cuerda de 10mm con mosquetones (detallado al final de documento) y ropa acorde a la actividad. La bicicleta de montaña en buenas condiciones con todos sus elementos de seguridad. 	<ul style="list-style-type: none"> -Ser mayor de 15 años. -Tener la capacidad física acorde a la actividad a realizar. -Todos los corredores deben completar la ficha de registro y/o poseer tarjeta de invitación del evento. -En todo momento deberán llevar dorsal con número de corredor. -Poseer equipo mínimo para la actividad. Esto es: casco (montaña o bicicleta), arnés de montaña, cuerda de 10mm con mosquetones (detallado al final de documento) y ropa acorde a la actividad. La bicicleta de montaña en buenas condiciones con todos sus elementos de seguridad. 	<ul style="list-style-type: none"> -Tener la capacidad física acorde a la actividad a realizar. -En esta categoría el pequeño debe tener entre 8 y 14 años, por otro lado, el tutor un mínimo de 25 años. -El “Adulto” no necesariamente debe ser el padre del pequeño, pero si tiene que estar autorizado por él. -Todos los corredores deben completar la ficha de registro y/o poseer tarjeta de invitación del evento. -En todo momento deberán llevar dorsal con número de corredor. -Poseer equipo mínimo para la actividad. Esto es: casco (montaña o bicicleta), arnés de montaña, cuerda de 10mm con mosquetones (detallado al final de documento) y ropa acorde a la actividad. La bicicleta de montaña en buenas condiciones con

			todos sus elementos de seguridad.
--	--	--	-----------------------------------

REQUISITOS PARA LOS COMPETIDORES TRAIL-FERRATA

DUPLA MIXTA	INDIVIDUAL	ADULTO - INFANTIL
<ul style="list-style-type: none"> -Ser mayor de 15 años. -Tener la capacidad física acorde a la actividad a realizar. -Las duplas deben ser mixtas. -Todos los corredores deben completar la ficha de registro y/o poseer tarjeta de invitación del evento. -Poseer equipo mínimo para la actividad. Esto es: casco (montaña o bicicleta), arnés de montaña, cuerda de 10mm con mosquetones (detallado al final de documento) y ropa acorde a la actividad. 	<ul style="list-style-type: none"> -Ser mayor de 15 años. -Tener la capacidad física acorde a la actividad a realizar. -Todos los corredores deben completar la ficha de registro y/o poseer tarjeta de invitación del evento. -Poseer equipo mínimo para la actividad. Esto es: casco (montaña o bicicleta), arnés de montaña, cuerda de 10mm con mosquetones (detallado al final de documento) y ropa acorde a la actividad. 	<ul style="list-style-type: none"> -Tener la capacidad física acorde a la actividad a realizar. -En esta categoría el pequeño debe tener entre 8 y 14 años, por otro lado, el tutor un mínimo de 25 años. -El "Adulto" no necesariamente debe ser el padre del pequeño, pero si tiene que estar autorizado por él. -Todos los corredores deben completar la ficha de registro y/o poseer tarjeta de invitación del evento. -Poseer equipo mínimo para la actividad. Esto es: casco (montaña o bicicleta), arnés de montaña, cuerda de 10mm con mosquetones (detallado al final de documento) y ropa acorde a la actividad.

SI EL CORREDOR NO POSEE EL EQUIPO MINIMO DE SEGURIDAD NO PODRA CORRER LA CARRERA Y SI POR ALGUN MOTIVO LLEGASE A CORRER SIN TENER ESTOS ELEMENTOS, SERA DESCALIFICADO.

CATEGORIAS MTB-TRAIL-FERRATA

INDIVIDUAL 30k	POSTA EN DUPLA 30k	DUPLA MIXTA 30k	ADULTO-INFANTIL 30k
Hombre: <ul style="list-style-type: none"> • 15-25 Años (Coihue) • 26-40 Años (Araucaria) • 41 + Años (Alerce) Mujer: <ul style="list-style-type: none"> • 15-25 Años (Coihue) • 26-40 Años (Araucaria) • 41 + Años (Alerce) 	General Dupla	General Dupla	General Adulto-Infantil

CATEGORIAS TRAIL-FERRATA

INDIVIDUAL 10K	DUPLA MIXTA 10K	ADULTO-INFANTIL 10K
INDIVIDUAL: Hombre: <ul style="list-style-type: none"> • 15-25 Años (Coihue) • 26-40 Años (Araucaria) • 41 + Años (Alerce) Mujer: <ul style="list-style-type: none"> • 15-25 Años (Coihue) • 26-40 Años (Araucaria) • 41 + Años (Alerce) 	General Dupla	General Adulto-Infantil

Valor de la inscripción:

\$30.000 por corredor solo y \$55.000 por dupla.

Incluye:

- Kit del evento que incluye polera.
- Descuento en locales adheridos.
- Abastecimiento de agua, jugo y frutas.
- Premios y sorteos.

EL RECORRIDO

Serán 10 km de recorrido total para categorías TRAIL-FERRATA y 30 km para MTB-TRAIL-FERRATA de los cuales 25k son MTB y 5k son TRAIL-FERRATA, atravesando enormes valles de bosque nativo, esteros, troncos y un acarreo de rocas hasta llegar al sector de la pared. En este punto los corredores deberán escalar los 300 mts. Previa aprobación de un guía de montaña que se encargará de revisar que los corredores cuenten con todo el equipamiento de seguridad necesario. Al llegar a la cumbre de la Ferrata, se debe descender por un sendero demarcado entre exuberante vegetación hasta cruzar la línea de meta.

- **Desnivel:** 727 metros para 10K y 1400 para 30k.
- **Distancia total:** 30 kilómetros y 10 kilómetros.
- **Distancia vertical escalada:** 300 metros.

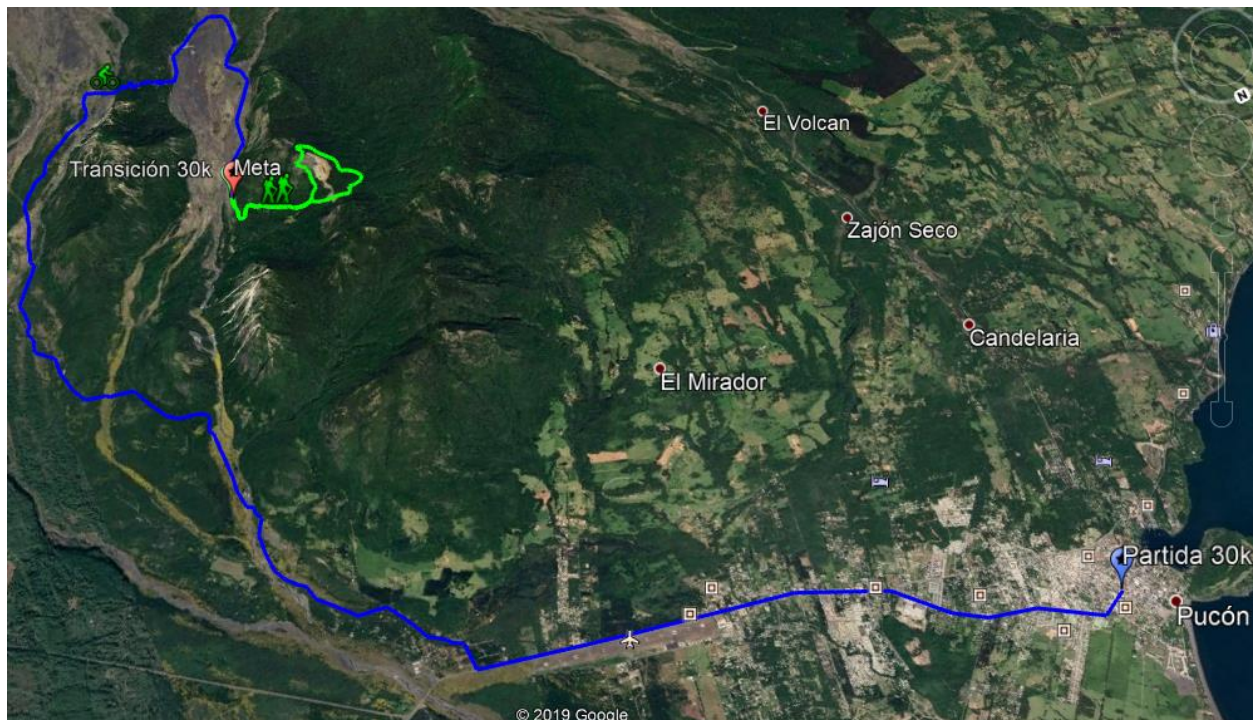

FECHA ABRIL

La fecha tentativa está programada para el 11-12 de abril, pero podría sufrir modificaciones por condiciones meteorológicas. Cualquier cambio de fecha será notificado con anticipación vía Telefónica, E-mail, Instagram y Facebook.

ITINERARIO:

07:00 Junta y salida desde agencia Mawida Adventures en dirección a El Cerduo para corredores solo Trail-Ferrata.

08:15 Llegada corredores Trail-Ferrata a partida.

08:30 Largada MTB-Trail-Ferrata desde Pucón.

08:30 Larga Individual, Dupla Mixta y Dupla Posta 30k

08:40 Larga Adulto-Infantil

09:00 Largada corredores Trail-Ferrata desde zona meta.

09:00 Largada Individual, Dupla Mixta y Adulto-Infantil 10k

09:10 Duplas de Posta deben estar en posición en sector meta

10:30 Llegada estimada primeros corredores MTB a zona de posta o transición a Trail

14:00 Asado de cierre y premiación.

REGLAMENTO DE LA CARRERA

30 K	10K	Adulto-Infantil
<p>-Serán registrados los corredores que cumplan con los requisitos expuestos anteriormente.</p> <p>-Serán 300 cupos como máximo en las diferentes categorías.</p> <p>-Los participantes deberán vestir la polera de la carrera y todo el equipamiento de seguridad desde la partida hasta la meta.</p> <p>-Los participantes deberán utilizar la ruta establecida y no podrán salirse de ella en ningún momento.</p> <p>-En la pared de roca, los participantes deberán estar enganchados como mínimo a un punto de anclaje a su arnés y deberán utilizar el sistema de enganche de su arnés al cable, en caso de ser necesario, las cordadas pueden utilizar la cuerda para progresar en simultáneo.</p> <p>-Guías de montaña supervisarán en todo momento el uso correcto del equipo de seguridad. En el caso de ser asistido, será motivo para descalificación de la carrera.</p> <p>-Los corredores pueden adelantarse en el trayecto de la carrera en cualquier lugar, dentro de la pared siempre y cuando se encuentren en una de las 2 zonas de seguridad demarcadas (con un letrero) por la organización.</p> <p>-El tiempo de carrera será cronometrado con chips.</p> <p>-Los jueces se encontrarán a lo largo del recorrido.</p> <p>-Toda la ruta estará marcada con banderas y bandas de tela en color Rojo.</p> <p>-El punto de abastecimiento solo se realizará en la Partida de los 10k y meta de la carrera.</p> <p>-Cada corredor deberá hacerse cargo de su basura para así no dejar ninguna huella por el recorrido, a su vez la organización dispondrá de un lugar para el acopio de materiales reciclables y orgánicos.</p>	<p>-Serán registrados los corredores que cumplan con los requisitos expuestos anteriormente.</p> <p>-Serán 300 cupos como máximo en las diferentes categorías.</p> <p>-Los participantes deberán vestir la polera de la carrera y todo el equipamiento de seguridad desde la partida hasta la meta.</p> <p>-Los participantes deberán utilizar la ruta establecida y no podrán salirse de ella en ningún momento.</p> <p>-En la pared de roca, los participantes deberán estar enganchados como mínimo a un punto de anclaje a su arnés y deberán utilizar el sistema de enganche de su arnés al cable, en caso de ser necesario, las cordadas pueden utilizar la cuerda para progresar en simultáneo.</p> <p>-Guías de montaña supervisarán en todo momento el uso correcto del equipo de seguridad. En el caso de ser asistido, será motivo para descalificación de la carrera.</p> <p>-Los corredores pueden adelantarse en el trayecto de la carrera en cualquier lugar, dentro de la pared siempre y cuando se encuentren en una de las 2 zonas de seguridad demarcadas (con un letrero) por la organización.</p> <p>-El tiempo de carrera será cronometrado con chips.</p> <p>-Los jueces se encontrarán a lo largo del recorrido.</p> <p>-Toda la ruta estará marcada con banderas y bandas de tela en color Rojo.</p> <p>-El punto de abastecimiento solo se realizará en la Partida de los 10k y meta de la carrera.</p> <p>-Cada corredor deberá hacerse cargo de su basura para así no dejar ninguna huella por el recorrido, a su vez la organización dispondrá de un lugar para el acopio de materiales reciclables y orgánicos.</p>	<p>-Serán registrados los corredores que cumplan con los requisitos expuestos anteriormente.</p> <p>-Esta dupla debe estar compuesta por un menor de hasta 14 años y el tutor debe tener un mínimo de 25 años cumplidos para la fecha de la carrera.</p> <p>-Serán 300 cupos como máximo en las diferentes categorías.</p> <p>-Los participantes deberán vestir la polera de la carrera y todo el equipamiento de seguridad desde la partida hasta la meta.</p> <p>-Los participantes deberán utilizar la ruta establecida y no podrán salirse de ella en ningún momento.</p> <p>-En la pared de roca, los participantes deberán estar enganchados como mínimo a un punto de anclaje a su arnés y deberán utilizar el sistema de enganche de su arnés al cable, en caso de ser necesario, las cordadas pueden utilizar la cuerda para progresar en simultáneo.</p> <p>-Padre e Hijo deberán ir encordados durante todo el ascenso por la pared.</p> <p>-Guías de montaña supervisarán en todo momento el uso correcto del equipo de seguridad. En el caso de ser asistido, será motivo para descalificación de la carrera.</p> <p>-Los corredores pueden adelantarse en el trayecto de la carrera en cualquier lugar, dentro de la pared siempre y cuando se encuentren en una de las 2 zonas de seguridad demarcadas (con un letrero) por la organización.</p> <p>-El tiempo de carrera será cronometrado con chips.</p> <p>-Los jueces se encontrarán a lo largo del recorrido.</p> <p>-Toda la ruta estará marcada con banderas y bandas de tela en color Rojo.</p>

<p>-La pulsera entregada por la organización da acceso a los descuentos y es obligatorio que cada corredor la porte durante el evento.</p>	<p>-La pulsera entregada por la organización da acceso a los descuentos y es obligatorio que cada corredor la porte durante el evento.</p>	<p>-El punto de abastecimiento solo se realizará en la Partida de los 10k y meta de la carrera. -Cada corredor deberá hacerse cargo de su basura para así no dejar ninguna huella por el recorrido, a su vez la organización dispondrá de un lugar para el acopio de materiales reciclables y orgánicos. -La pulsera entregada por la organización da acceso a los descuentos y es obligatorio que cada corredor la porte durante el evento.</p>
--	--	--

DELEGO DE RESPONSABILIDAD

El corredor(a) excluirá de toda responsabilidad a la organización por actos personales o de terceros que pongan en riesgo su integridad física, la de otros deportistas o asistentes. Se establece que la actividad conlleva riesgos naturales, fortuitos o creados accidentalmente por terceros y que estos serán asumidos por el corredor por el sólo hecho de inscribirse. No obstante, lo anterior la organización contará con el personal de seguridad necesario para el evento.

La organización se reserva el derecho a su entera discreción de posponer, cancelar o modificar el evento y sus condiciones, así mismo se da por entendido que al inscribirse en la carrera, los corredores ceden de manera irrevocable e ilimitada el derecho a usar, reproducir, vender y distribuir todo tipo de fotografías, imágenes, grabaciones, películas, audio, publicaciones web, artísticas y todo tipo de presentación de los mismos, siendo consciente que por esto no corresponde percibir remuneración o compensación económica alguna a los competidores o sus representantes.

FORMA DE REGISTRO

Las inscripciones se realizan a través de la plataforma o al mail ferratarace@gmail.com

EQUIPO ADECUADO PARA LA ACTIVIDAD



CASCO OBLIGATORIO, PUEDE SER DE ESCALADA O BICICLETA



ARNÉS DE ESCALADA OBLIGATORIO



CORDÍN CON MOSQUETONES O ANILLAS CON MOSQUETONES



**Cordón de 10mm X 4 metros
de largo, con 2 mosquetones**

HMS



**Anillas cocidas o cinta tubular
con 2 mosquetones HMS**

LA ORGANIZACIÓN NO PROVEE EL EQUIPO, CADA CORREDOR DEBE TRAER ESTOS ELEMENTOS PARA SU CORRECTA REVISIÓN Y CHEQUEO DE SEGURIDAD.

EXISTE LA POSIBILIDAD DE ARRENDAR EL EQUIPO EN LA AGENCIA MAWIDA ADVENTURES, PERO SON POCAS UNIDADES.

CONTAMOS CON DESCUENTO PARA TODOS AQUELLOS CORREDORES QUE QUIERAN ADQUIRIR ESTOS ELEMENTOS EN LA TIENDA DE MONTAÑA ANDESGEAR, DE PUCÓN.