

TORNEO METROPOLITANO DUATLÓN 2024 COPA MUNICIPALIDAD SAN JOSÉ DE MAIPO

Estimado(a) deportista nuevamente queremos invitarte a participar en nuestro Torneo Metropolitano de Duatlón año 2024, el que cuenta con el gentil patrocinio de la Municipalidad de San José de Maipo. El circuito de gran belleza natural, al igual que los años anteriores, se llevará a cabo en el camino El Toyo quedando cerrado al tránsito de vehículos.

Esta oportunidad contaremos con dos fechas y abriremos un espacio para promover este deporte entre niños, jóvenes y adultos en distancia súper sprint promocional.

Queremos producir nuevamente un evento deportivo entretenido donde esperamos tu participación con alegría, motivación y entusiasmo por el deporte al aire libre. Los detalles de esta actividad están en las presentes bases. ¡¡¡BIENVENIDOS!!!

- INVITA Y ORGANIZA:** PROMODEPORTES
PATROCINA: MUNICIPALIDAD DE SAN JOSÉ DE MAIPO
1ª FECHA: DOMINGO 16 DE JUNIO
2ª FECHA: DOMINGO 15 DE SEPTIEMBRE
HORARIO: 08:00 HORAS
SISTEMA CONTROL: MEDIANTE CHIP SOLO DISTANCIA SPRINT
CATEGORÍAS: AGE GROUP
CUPOS: 200 DEPORTISTAS EN TOTAL
LUGAR: CIRCUITO CERRADO SECTOR EL TOYO – SAN JOSÉ DE MAIPO
APOYA: CARABINEROS SUB-COMISARÍA SAN JOSÉ DE MAIPO

PROGRAMA HORARIO Y CATEGORÍAS. –

HORARIO	ACTIVIDAD	CATEGORÍAS DAMAS Y VARONES	DISTANCIA
07:00 HORAS	CIERRE TOTAL DE CALLE	INGRESO SOLO VEHÍCULOS DE PARTICIPANTES	-----
07:30 HORAS	INICIO ENTREGA NÚMERO Y CHIP	TODAS LAS CATEGORÍAS	-----
07:50 HORAS	ACCESO PARQUE CERRADO	TODAS LAS CATEGORÍAS	-----
08:20 HORAS	CHARLA TÉCNICA	ZONA DE PARTIDA	-----
08:30 HORAS	LARGADA DUATLÓN SPRINT	DAMAS/VARONES HASTA 19 AÑOS DAMAS/VARONES 20 A 24 AÑOS DAMAS/VARONES 25 A 29 AÑOS DAMAS/VARONES 30 A 34 AÑOS DAMAS/VARONES 35 A 39 AÑOS DAMAS/VARONES 40 A 44 AÑOS DAMAS/VARONES 45 A 49 AÑOS DAMAS/VARONES 50 A 54 AÑOS DAMAS/VARONES 55 A 59 AÑOS DAMAS/VARONES 60 Y MÁS AÑOS	RUN 5K BIKE 20K RUN 2,5K
10:30 HORAS	LARGADA DUATLÓN SUPER SPRINT	DAMAS/VARONES HASTA 13 AÑOS DAMAS/VARONES 14 A 15 AÑOS DAMAS/VARONES 16 A 19 AÑOS DAMAS/VARONES 20 A 29 AÑOS DAMAS/VARONES 30 A 39 AÑOS DAMAS/VARONES 40 A 49 AÑOS DAMAS/VARONES 50 Y MÁS AÑOS	RUN 2,5K BIKE 10K RUN 1,2K
11:30 HORAS	TÉRMINO COMPETENCIAS	-----	-----
11:30 HORAS	PREMIACIÓN GENERAL	TODAS LAS CATEGORÍAS	-----
12:00 HORAS	SORTEO Y CIERRE DEL EVENTO	SORTEO ENTRE TODOS LOS PARTICIPANTES	-----

*****NOTA: DEFINE TU CATEGORÍA LA EDAD QUE TENDRÁS AL 31 DE DICIEMBRE DE 2024.-**

*****MENORES DE EDAD DEBEN PRESENTAR AUTORIZACIÓN DE UN ADULTO AL MOMENTO DE RETIRAR SU NÚMERO.**

VALOR INSCRIPCIONES. –

- *SPRINT: desde \$ 30.000.- (Inscripción por pack 2 fechas \$ 55.000.- solo mes de abril)**
- *SÚPER SPRINT: desde \$ 20.000.- (Inscripción x pack 2 fechas \$ 35.000.- solo mes de abril)**

-Las inscripciones se realizan solo por internet en el siguiente link:
<https://welcu.com/p/torneo-metropolitano-de-duatlon-2024>

PERÍODOS DE INSCRIPCIÓN 1ª FECHA:

PREVENTA	Abril	\$ 30.000 / \$ 20.000
VENTA	Mayo	\$ 35.000 / \$ 25.000
VENTA FINAL	Junio	\$ 40.000 / \$ 30.000

-Las inscripciones estarán abiertas hasta el 12 de junio o hasta completar los 200 cupos disponibles.

-La inscripción no es reembolsable y no hay devolución del importe por ningún motivo. Puedes transferir tu cupo a otra persona o trasladar tu inscripción a otro evento de nuestra producción.

-En caso de ser suspendido el evento por razones de fuerza mayor todas las inscripciones se mantienen para una nueva fecha, la que en lo posible será el domingo siguiente.

Derechos por inscripción en el evento:

- MEDALLA FINISHER PARA TODOS LOS PARTICIPANTES
- TROFEO Y BONO EN DINERO GANADORES DEL TORNEO
- CONTROL RESULTADOS SISTEMA CHIP (**solo distancia sprint**)
- PREMIACIÓN GANADORES: MEDALLA Y ESTÍMULO
- NÚMERO TAYVECK/NÚMEROS ADHESIVOS BICICLETA Y CASCO
- MORRAL DE REGALO (**solo primera fecha**)
- GALERÍA DE FOTOS A DESCARGAR
- SERVICIO MECÁNICO BÁSICO DE BICICLETAS EN EL EVENTO
- GUARDARROPÍA Y BAÑOS QUÍMICOS
- AMBULANCIA Y PARAMÉDICO EN EVENTO
- REFRIGERIO E HIDRATACIÓN

REGLAMENTO DE PARTICIPACIÓN. –

- Estar inscrito oficialmente a través de internet completando todos los datos requeridos.
- Durante el desarrollo de la competencia cumplir con los recorridos establecidos. Estos estarán claramente indicados por jueces de ruta, banderilleros y moto guía.
- Números de competencia se deben llevar de manera visible tanto en el trote como en el ciclismo.
- Es obligatorio el uso de **CASCO DURO DE CICLISMO** para participar. La bicicleta debe estar en excelentes condiciones (frenos y dirección).
- El drafting está permitido solo con bicicletas de ruta. Permitida participación con bicicletas de triatlón. Los ciclistas de posiciones secundarias deben ir apoyados y tomados del manillar.
- Esta es una prueba individual por lo que está prohibido recibir ayuda externa en caso de problemas mecánicos en la etapa de ciclismo. Cualquier reparación se debe realizar fuera de la zona de competencia, al costado de la calzada.
- Está prohibido usar audífonos durante cualquier etapa de la competencia.
- El sistema de control de resultados con chip es solo para distancia sprint.
- Habrá punto de hidratación en la etapa de trote. En el ciclismo debes autoabastecerte.
- Se deben seguir todas las indicaciones dadas por los organizadores, monitores de apoyo y por Carabineros para velar de esta forma por tu integridad física y la de todos los participantes.
- Se solicita además llegar con la antelación debida para acreditación respectiva.
- Estacionamiento de vehículos en zona habilitada en evento. Estará ubicada al poniente de la zona de partida y meta y los vehículos deben ubicarse al costado derecho de la calzada (lado del cerro). Al oriente de la zona de partida y meta se desarrollará el ciclismo, por lo cual en este sector está prohibido estacionar vehículos.
- La organización puede tomar la decisión de retirar a deportistas que no se encuentren en condiciones físicas en cualquiera de las etapas del evento.
- El circuito de ciclismo estará **"CONIFICADO"** dividiendo la calzada en dos en todo su recorrido
- Deberás siempre desplazarte por el costado derecho de la vía. Debes tener precaución ya que en el circuito de ciclismo hay varias curvas y contracurvas.
- Tanto en el trote como en el ciclismo habrá CONTROL DE PASADAS.
- Deportistas que accedan a premiación deben encontrarse presentes en la ceremonia.
- La organización se reserva el derecho de modificar el reglamento y bases de esta competencia.
- CONSULTAS se pueden realizar al **wasap +569 8830 9215**

*****PREMIACIÓN POR FECHA. –**

Se premiará a todas las **AGE GROUP DAMAS Y VARONES EN AMBAS DISTANCIAS:**

1er LUGAR	MEDALLA Y ESTÍMULO
2º LUGAR	MEDALLA Y ESTÍMULO
3er LUGAR	MEDALLA Y ESTÍMULO

*****PREMIACIÓN GENERAL DEL TORNEO EN DISTANCIA SPRINT**

(SUMA DE PUNTOS ACUMULADOS EN 2 FECHAS).

NOTA: Para acceder a la premiación general del torneo el atleta deberá haber participado en las **2 FECHAS**. En caso de algún empate en puntaje final se definirá por: Mejor ubicación en la segunda fecha. Pueden acceder a puntaje participantes de cualquier categoría distancia sprint.

a) Se premiará a los **GANADORES GENERALES DAMAS Y VARONES:**

1er LUGAR	TROFEO Y US\$ 200
2º LUGAR	TROFEO Y US\$ 100
3er LUGAR	TROFEO Y US\$ 50

PUNTAJES ASIGNADOS POR LUGAR EN CADA FECHA

UBICACIÓN	PUNTAJE
1er LUGAR	10 PUNTOS
2º LUGAR	9 PUNTOS
3er LUGAR	8 PUNTOS
4º LUGAR	7 PUNTOS
5º LUGAR	6 PUNTOS
6º LUGAR	5 PUNTOS
7º LUGAR	4 PUNTOS
8º LUGAR	3 PUNTOS
9º LUGAR	2 PUNTOS
10º LUGAR	1 PUNTO

*****PREMIO AL CLUB O TEAM** que participe con mayor cantidad de deportistas, independiente del lugar que ocupe. Se suma la 1ª y 2ª fecha y el total de ambas distancias:

COPA MUNICIPALIDAD DE SAN JOSÉ DE MAIPO

Nota: en el formulario de preguntas debes indicar en Empresa/Organización el nombre de tu CLUB.

SORTEO DE ESTÍMULOS ENTRE TODOS LOS PARTICIPANTES. -

Artículos deportivos para running y ciclismo. Sorteo mediante el número de competencia.

RESULTADOS SPRINT DISPONIBLES ON LINE EN.- www.cronosur.cl

FOTOGRAFÍAS DEL EVENTO. -

-Disponibles 48 horas después del evento las que se envían al mail de cada participante.

COMO LLEGAR. – Desde el cruce Puente Las Vertientes enfilarse **12 kilómetros al oriente**, dirección a San José de Maipo, por RUTA G-27, Camino El Toyo.



CIRCUITOS. –

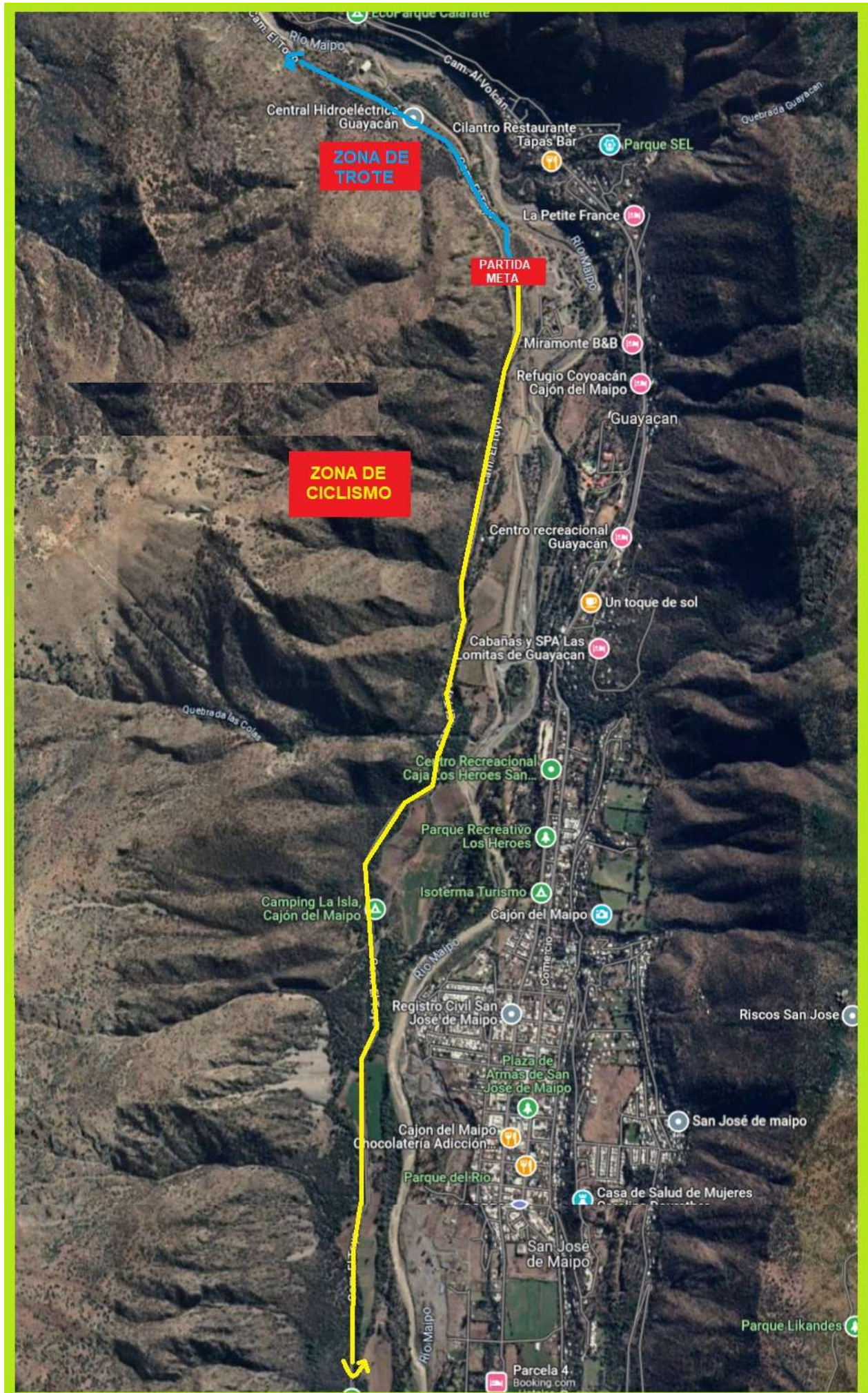

¡BIENVENIDOS!