

1 BASES.

Training Camp Chile, organiza “El Circuito Nacional de Triatlón Colbún” 2023 en tres formatos de competencia: Aguas Abiertas, Triatlón Kids y Triatlón Adulto en sus disciplinas, natación, ciclismo y carrera a pie en las siguientes distancias:

25.5

- Natación: 800 metros, 1 giro.
- Ciclismo: 32 km, 2 Giros, en camino CM7.
- Carrera a pie: 8 km, 2 Giros en U, sobre el pretil del Lago Machicura.

51.0

- Natación: 1600 metros, 2 Giros de 800 metros.
- Ciclismo: 64 km, 4 Giros, en camino CM7.
- Carrera a pie: 16 km, 4 Giros en U, sobre el pretil del Lago Machicura.

KIDS				
CATEGORÍAS	DESARROLLO	NATACIÓN	CICLISMO	TROTE
6 – 9 AÑOS	5.3 METROS	50 METROS X 1 GIRO	3 KILÓMETROS X 2 GIROS	1 KILÓMETRO X 1 GIRO
10 – 11 AÑOS	6.0 METROS	100 METROS X 1 GIRO	3 KILÓMETROS X 2 GIROS	1 KILÓMETRO X 1 GIRO
12 – 13 AÑOS	6.7 METROS	200 METROS X 1 GIRO	6 KILÓMETROS X 4 GIROS	2 KILÓMETROS X 2 GIROS
14 – 15 AÑOS	DESARROLLO LIBRE	375 METROS X 1 GIRO	10 KILÓMETROS X 4 GIROS	2.5 KILÓMETROS X 3 GIROS

Aguas Abiertas

- 1 km Promocional Open Hombres - Mujeres desde los 14 años.
- 3 km Categorías.
- 5 km Categorías
- 7 km Categorías.

El Circuito Triatlón Colbún, se realizará en 2 días: **2 de Diciembre: Triatlón Kids y Aguas Abiertas, 3 de Diciembre: Triatlón 25.5 y Triatlón 51.0, del año 2023.**

2 UBICACIÓN.

El “Circuito Triatlón Colbún”, se realizará en la comuna de Colbún y se emplazará en el Balneario Machicura, como centro principal del evento, en el sector sureste de la comuna de Colbún, provincia de Linares en la Región del Maule.

<https://goo.gl/maps/s82fNVydriE9VY8t9>

2.1 UBICACIÓN ZONA DE NADO Y AGUAS ABIERTAS

Las actividades de nado se realizarán en el sector Balneario Machicura, la largada es en la playa del balneario y la salida es hacia la zona T1, rectángulo amarillo, detallado en la imagen a continuación, 2 giros para modo 51.0 y 1 giros para modo 25.5.

Kids, nadará sector rampa salida T1.



2.2 UBICACIÓN ZONA DE CICLISMO

La actividad de ciclismo se realizará sobre el camino CM-7, Ruta L-11, 4 giros para modo 51.0 y 2 giros para modo 25.5, comprendidos entre Acceso sur y sector Puente Avengoa lado norte. Kids sobre el camino CM-7, Ruta L-11, desde T1 a Acceso Sur – Banderillero indica el giro.

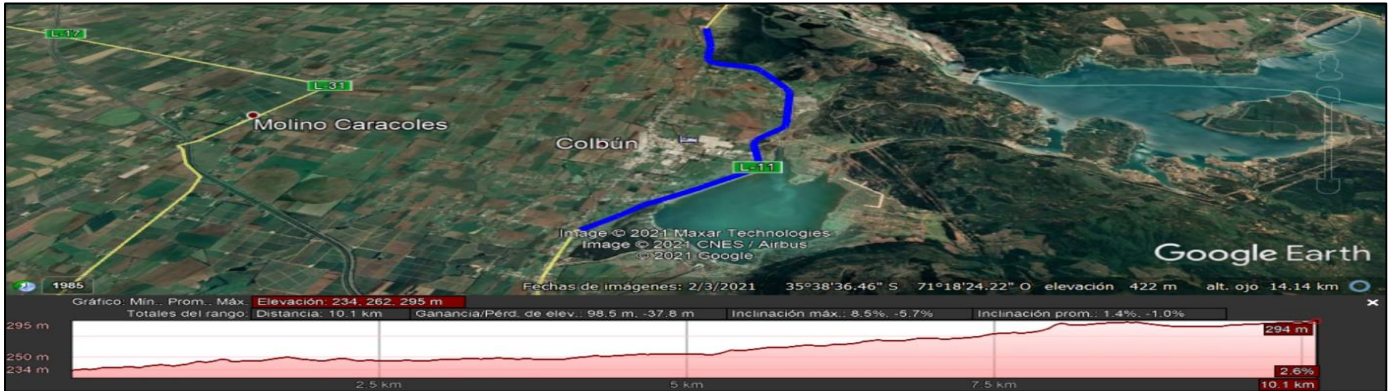

2.3 UBICACIÓN ZONA PEDESTRISMO O CARRERA A PIE

La actividad de pedestrismo o carrera a pie se desarrollará desde T1/T2 sobre el pretil, retornando giro en U, Banderillero indica el giro, 4 giros para modo 51.0 y 2 giros para modo 25.5, la meta estará ubicada al costado de la playa del balneario, se detalla a continuación:

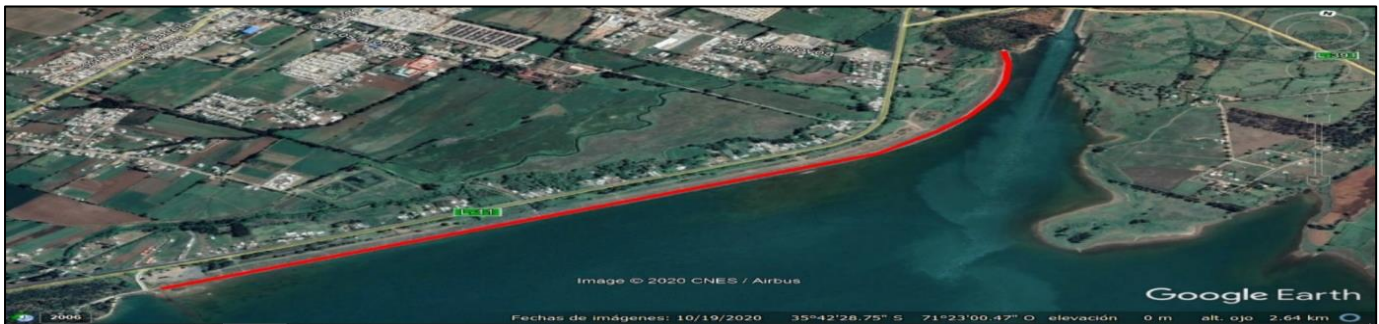

2.4 UBICACIÓN ZONA DE TRANSICIÓN: T1 – T2

La zona de transición se realizará sobre el camino pavimentado de acceso al balneario, en ella se realizan las transiciones de un deporte a otro.

3 METODOLOGÍA Y CATEGORIAS.

El “Circuito Triatlón Colbún” será desarrollado en 2 días, esto implica la distribución de los participantes como se detalla a continuación:

KIDS				
CATEGORÍAS	DESARROLLO	NATACIÓN	CICLISMO	TROTE
6 – 9 AÑOS	5.3 METROS	50 METROS X 1 GIRO	3 KILÓMETROS X 2 GIROS	1 KILÓMETRO X 1 GIRO
10 – 11 AÑOS	6.0 METROS	100 METROS X 1 GIRO	3 KILÓMETROS X 2 GIROS	1 KILÓMETRO X 1 GIRO
12 – 13 AÑOS	6.7 METROS	200 METROS X 1 GIRO	6 KILÓMETROS X 4 GIROS	2 KILÓMETROS X 2 GIROS
14 – 15 AÑOS	DESARROLLO LIBRE	375 METROS X 1 GIRO	10 KILÓMETROS X 4 GIROS	2.5 KILÓMETROS X 3 GIROS

AGUAS ABIERTAS	
1 KM	3 KM - 5KM -7KM
Premiación General Damas / Varones.	Premiación General y Categorías Damas / Varones.
14 Años en adelante - Open	14 – 19 Años
	20 – 29 Años
	30 – 39 Años
	40 – 49 Años
	50– 59 Años
	60+ Años

MARCAS TÉCNICAS							
1 KM MUJER	1 KM HOMBRE	3 KM MUJER	3 KM HOMBRE	5 KM MUJER	5 KM HOMBRE	7 KM MUJER	7 KM HOMBRE
Belen Castillo Molina	Benjamin Bobadilla -UC	Renata Asenjo-Villa Alegre	Alberto Dagá Leppe – Proswim	Renata Asenjo – Villa Alegre	Claudio Urzua - UCM	Anahís Uribe – Los Lagos	Gabriel Weber-UCM
16:51	13:26	42:33	40:09	01:07:17	01:08:32	02:02:33	01:42:59

25.5	51.0
DAMAS/VARONES	DAMAS/VARONES
16 - 19 Años	
20 - 24 Años	20 - 24 Años
25 - 29 Años	25 - 29 Años
30 - 34 Años	30 - 34 Años
35 - 39 Años	35 - 39 Años
40 - 44 Años	40 - 44 Años
45 - 49 Años	45 - 49 Años
50 - 54 Años	50 - 54 Años
55 - 59 Años	55 - 59 Años
60 - 64 Años	60 - 64 Años
65 + Años	65 + Años
Relevos: Mujer – Hombre - Mixto	Relevos: Mujer – Hombre - Mixto

4 VALORES

Kids	\$35.000
Aguas Abiertas	\$20.000
25.5	\$60.000.
51.0	\$80.000
Relevos 25.5	\$100.000.
Relevos 51.0	\$120.000.

Cambio Valor Tramo 2 – 1 de mayo 2023
Cambio Valor Tramo 3 – 1 de agosto 2023

5 INSCRIPCIONES

Las inscripciones estarán disponibles en: <https://www.trainingcampchile.cl/> y <https://welcu.com/training-camp-chile/triatloncolbuntercerafecha2023>

Devolución de inscripciones debe solicitar hasta 10 días antes del evento, posterior a esa fecha, solo se considera el 50% del valor a retornar por este concepto como descuento en otra fecha del calendario.

6 ESTACIONAMIENTOS

El estacionamiento principal es el “Estacionamiento del Balneario Machicura” Apertura 05.30 horas – La ruta estará habilitada hasta las 07.45 horas, posterior se cierra al tránsito vehicular de la ruta L-11.

Ubicación: <https://goo.gl/maps/hY3XpwbWezbM1Myr7>



Si alguien llega fuera de tiempo al estacionamiento principal, deberá estacionar en camino aledaño a 200 metros del parque cerrado. No podrá cruzar o acceder en su vehículo al estacionamiento oficial, para evitar accidentes con los participantes. Camino estacado en azul.

Ubicación: <https://goo.gl/maps/pXk3xqnr44TXfTFU9>



7 DEL REGLAMENTO

7.1 VIERNES 2 DE DICIEMBRE.

ENTREGA DE KITS “CIRCUITO TRIATLÓN COLBÚN”

14:00 – 18:00 hrs.

Entrega Kits – Playa Balneario Machicura.
Stand: Expo Triatlón Colbun Fest by Bluseventy.

Domingo NO EXISTE ENTREGA de kits de competencia

KIDS – “CIRCUITO TRIATLÓN COLBÚN”

7:00 – 8:30 hrs.	Entrega Kits categorías Kids.
8:00 hrs.	Ingreso de bicicletas a Parque Cerrado categorías Kids. Medición Desarrollos
8:45 hrs.	Cierre Parque Cerrado categorías Kids.
8:30 hrs.	Largada categoría 14-15 años.
09:45 hrs.	Largada 12-13 años
10:00 hrs.	Largada 10-11 años
10:35 hrs.	Largada 6-9 años
12:00 hrs.	Premiación Kids Playa Balneario Machicura (interior).

Edad

Las edades se tomarán por año calendario.

Se toman los años que cumple el niño durante el año de la competencia sin importar la edad que tenga al momento de la competencia.

Desarrollos De Ciclismo Triatlon Kids.

Se medirá desarrollo antes del ingreso al parque cerrado.

Ningún apoderado, entrenador o adulto puede estar post carrera en el parque cerrado, será motivo de descalificación.

Si el triatleta fue podio, sin medir desarrollo, será descalificado.

Se medirá con una vuelta al pedal el avance de la rueda según defina la distancia por categoría.

Es obligatorio regular el desarrollo máximo de los cambios de las bicicletas para poder competir.

La organización solo hace el chequeo de las bicicletas, no las acondiciona ni las prepara.

Las bicicletas que no cumplan con los requisitos, será rechazada y el atleta deberá acondicionarla.

Es responsabilidad del atleta presentar su bicicleta en forma reglamentaria.

El personal de fiscalización solamente hará saber que la misma no cumple con el Reglamento, no estando obligado en ninguna circunstancia a limitársela.

Tampoco el organizador está obligado a tener personal especializado para bloquear las bicicletas. No se aceptarán excepciones de ningún tipo respecto de esta reglamentación

Consideraciones: Al momento de inscribirse, el apoderado o deportista declaran estar en pleno acuerdo y conocimiento de las normas impuestas por la organización del TRIATLÓN COLBÚN KIDS y asimismo acogerse al cumplimiento de estas.

AGUAS ABIERTAS – “CIRCUITO TRIATLÓN COLBÚN”

11:30 hrs.	Entrega Kits Aguas Abiertas.
12:00 hrs.	Largada Aguas Abiertas.
13:30 hrs.	Premiación.

Los atletas podrán hacer uso de cualquier tipo de técnica de nado que les permita impulsarse a través del agua.

En caso de emergencia, el atleta deberá levantar el brazo por arriba de su cabeza y pedir ayuda. Una vez que el oficial o voluntario se la diera, el atleta deberá retirarse voluntariamente del evento.

Deberán completar el recorrido total del segmento, caso contrario serán descalificados.

Uso de traje de agua (WETSUIT) está determinado en las siguientes tablas:

Longitud de Nado	Prohibido Sobre	Obligatorio Bajo	Máximo Tiempo en Agua
1000m	22°C	14°C	45 minutos
3000m	23°C	16°C	1.30 horas
5000m	23°C	16°C	2.30 horas
7000m	23°C	16°C	3.30 horas

Equipo Legal

El competidor deberá usar la gorra de natación otorgada por el Comité Organizador del evento.

Si la gorra de natación se llegara a perder sin intención durante la etapa de natación, el competidor no será penalizado (exclusivamente en este caso).

Antiparras y nariceras son permitidas.

Si el atleta desea utilizar una segunda gorra de natación, deberá colocarla debajo de la gorra oficial.

Equipo Ilegal

Los atletas no podrán utilizar: artículos de propulsión artificial, tales como aletas, paletas, guantes, remos, artículos de flotación, pullbuoys, etc.

7.3 DOMINGO 4 DE DICIEMBRE.

51.0 Y 25.5 “CIRCUITO TRIATLÓN COLBÚN”

Domingo: Uso de Traje Neopreno Obligatorio – Se permite el uso de boya de seguridad.

Horario Ingreso Deportistas a Parque Cerrado - Instalar bicicletas al Rack - T1.

06:30 a 07:45 am.

Horario Largada - Playa Balneario

08:00 am.

13.00 Premiación General y Categorías 1, 2 y 3 mujer – hombre - equipos.

En el ciclismo, **NO ESTÁ PERMITIDO EL DRAFTING** deben mantener **12 metros de distancia** y se regulara bajo norma Training Camp Chile.

Carrera a pie el dorsal debe ir al frente.

Penalización: Existirá toldo al ingreso de T2 lado izquierdo, para STOP & GO de 1 minuto por falta reiterada (2 Tarjetas Amarillas) y 15 segundos por falta menor (1 Tarjeta Amarilla) como no abrochar casco o subir a la bicicleta antes de la línea de monte y desmonte.

Tarjeta Roja DQ - por incumplir las normas deportivas del evento, no obedecer a un juez, agredir física o verbalmente a un juez u otro competidor.

Se podrá realizar retiro de la bicicleta una vez haya llegado el ultimo ciclista de la competencia al parque cerrado.

Personal de seguridad verificara al competidor y tomara fotografía del triatleta y la bicicleta que retira, posterior, esta imágenes se subirán a las redes sociales como imágenes del evento.

En la entrega de kits se aclararán dudas, con personal presente.

8 JUECES

Existirá un equipo de jueces de la Organización, encargados del control del evento.

9 CONTACTO

Director del Evento: Héctor Cifuentes Gutiérrez

contacto@trainingcampchile.cl

WhatsApp +56966880411