



INDERVALLE Y LA LIGA VALLECAUCANA DE TRIATLÓN TE INVITAN A:

I VALIDA COPA VALLE DE TRIATLÓN 2019
"VALLE ORO PURO"

COPA COLOMBIA SUB 19

1. LUGAR, FECHA, HORA Y MODALIDAD

Lugar: Tercera Brigada del Ejército Nacional de Colombia
Carrera 83a #5-2 Fecha y hora: sábado 3 de febrero de 2019 - 06:00 a.m.
Modalidad: Triatlón Sprint, Súper Sprint, Aquabike y Acuatlon

2. INSCRIPCIONES

Llenar formulario de inscripción a través de la plataforma destinada por la Liga para este fin en la página web www.ligavallecaucanadetrialton.com por cada deportista y pagar el valor correspondiente a su categoría. Dicha plataforma estará habilitada a partir del martes 8 de enero a las 8:00 am. Se debe adjuntar copia escaneada del documento de identidad y afiliación a la eps.

Para poder inscribirse como afiliado, deberán acreditar dicha condición.

Todas las inscripciones deberán ser avaladas por su respectivo club, de lo contrario participarán como Independientes.

Se deberá acreditar un delegado por cada club, el cuál será el responsable del equipo ante la organización.

Ordinarias

Fecha Límite de inscripción: jueves 31 de enero de 2019 a las 8:00 p.m.

3. VALOR DE INSCRIPCIONES

a. Copa Valle

CATEGORIA	AFILIADO	NO AFILIADO
Pre Infantil, Infantil, Menores, Junior y Promocional	\$30.000	\$45.000
Grupos Por Edad Y Elite	\$60.000	\$90.000

b. Copa Colombia Sub 19

CATEGORIA	FEDERADO
Sub 19	\$80.000

No se aceptarán inscripciones ni pagos el día de la competencia, ya que la organización no dispondrá de personal y/o mesa de registro para tal fin este día.



4. DISPOSICIÓN GENERAL

Cada CLUB es responsable por el comportamiento y deudas adquiridas por sus deportistas ante la organización

5. CATEGORIAS

a. Copa Valle

CATEGORÍA	SIGLA	EDADES	NACIDOS
Pre Infantil B	PIBV – PIBD	7 Años	2012
Pre Infantil A	PIAV – PIAD	8 Años	2011
Infantil C	ICV – ICD	9 Años	2010
Infantil B	IBD – IBV	10 Años	2009
Infantil A	IAV – IAD	11 Años	2008
Menores B	MBV – MBD	12-13 Años	2006-2007
Menores A	MAV – MAD	14-15 Años	2004-2005
Junior B	JBD – JBV	16-17 Años	2002-2003
Junior A	JAD – JAD	18 – 19 Años	2000-2001
Mayores A B	A B	20 – 24 Años	1995-1999
Mayores C D	C D	25 – 29 Años	1990-1994
Mayores E F	E F	30 – 34 Años	1985-1989
Mayores G H	G H	35 – 39 Años	1980-1984
Mayores I J	I J	40 – 44 Años	1975-1979
Mayores K L	K L	45 – 49 Años	1970-1974
Mayores M N	M N	50 Años Y Mas	1969 Y Anteriores
Elite	W X	Abierto	2001 Y Anteriores
Promocional	PR	Mayores De 12 Años	2003 Y Anteriores



b. Copa Colombia

CATEGORÍA	SIGLA	EDADES	NACIDOS
Sub 19	UV – UD	15 a 19 Años	2000 a 2004

6. DISTANCIAS

CATEGORÍA	SIGLA	MODALIDAD	DISTANCIA
Pre Infantil B	PIBD – PIBV	Acuatlon	100m Nat / 600m Atl
Pre Infantil A	PIAD – PIAV	Acuatlon	100m Nat / 600m Atl
Infantil C	ICD – ICV	Acuatlon	100m Nat / 600m Atl
Infantil D	IDD – IDV	Aquabike	200m Nat / 5.0Km Cic
Infantil E	IED – IEV	Aquabike	200m Nat / 5.0Km Cic
Menores B	MBD – MBV	Triatlón	200m Nat / 5Km Cic / 1.25Km Atl
Menores A	MAD – MAV	Triatlón	200m Nat / 5Km Cic / 1.25Km Atl
Junior B	JBD – JBV	Triatlón	200m Nat / 5Km Cic / 1.25Km Atl
Junior A	JAD – JAV	Triatlón	200m Nat / 5Km Cic / 1.25Km Atl
Mayores B – A	B – A	Triatlón	500m Nat / 20Km Cic / 5Km Atl
Mayores D – C	D – C	Triatlón	500m Nat / 20Km Cic / 5Km Atl
Mayores F – E	F – E	Triatlón	500m Nat / 20Km Cic / 5Km Atl
Mayores H – G	H – G	Triatlón	500m Nat / 20Km Cic / 5Km Atl
Mayores J – I	J – I	Triatlón	500m Nat / 20Km Cic / 5Km Atl
Mayores L – K	L – K	Triatlón	500m Nat / 20Km Cic / 5Km Atl
Mayores M – N	M – N	Triatlón	500m Nat / 20Km Cic / 5Km Atl
Elite	X – W	Triatlón	200m Nat / 5Km Cic / 1.25Km Atl
Promocional Triatlón	PTD – PTV	Triatlón	200m Nat / 5Km Cic / 1.25Km Atl
Promocional Acuatlon	PAD – PAV	Acuatlon	50m Nat / 300m Atl
Promocional Aquabike	PQD – PQV	Aquabike	400m Nat / 3.0Km Cic
Sub 19	UV – UD	Triatlón	400m Nat / 10Km Cic / 2.5Km Atl

LIGA VALLECAUCANA DE TRIATHLON



7. CARACTERISTICAS DEL RECORRIDO

NATACIÓN:

- La natación se realizará en piscina olímpica (25 x 15) con sus respectivos carriles.
- Piscina Olímpica de 25 metros de largo por 15 de ancho y 6 carriles
- Profundidad: 1.50 metros en toda la piscina.
- Superficie del piso y paredes de la piscina: en baldosa excelente estado
- Superficie del piso alrededor de la piscina: mosaico antideslizante.
- Temperatura promedio. 26° c

ÁREA DE TRANSICIÓN PISCINA AL PARQUE DE BICICLETAS Ó PARQUE DE TENIS

- Distancia 200 metros
- Superficie: gradas, pavimento y tapetes

ÁREA DE TRANSICIÓN PARQUE DE BICICLETAS AL MONTE Y CIRCUITO DE CICLISMO

- Distancia 20 metros al monte y circuito de ciclismo
- Superficie de pavimento y tapetes

PARQUE DE BICICLETAS

- Superficie: pavimento y tapetes
- Área 500 metros cuadrados

CICLISMO:

- Se utilizarán las vías internas de la Tercera Brigada del Ejército.
- Tramo de 400m del parque de bicicletas al circuito de ciclismo
- Circuito de 2.5 kilómetros en terreno variado y muy técnico
- Superficie en cemento y asfalto, con 5 y hasta 10 metros de ancho.
- Cierre total de vías
- Señalización en la vía

ÁREA DE TRANSICIÓN PARQUE DE BICICLETAS A CIRCUITO DE ATLETISMO

- Distancia 20 metros
- Superficie de pavimento y tapetes

ATLETISMO

- Carretera Despavimentada.
- Circuito de 1.25kms para el Triatlón Corto
- Circuito de 2.5kms para el Triatlón Sprint
- Circuito de 600m para el Acuatlón.
- Superficie: Variada en terreno de subidas y bajadas

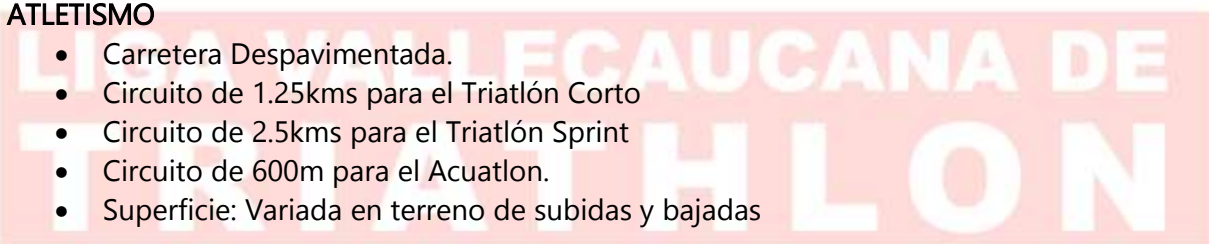



8. RECORRIDOS

- ACUATLON
 - (100m Nat+ 600m Atl)
 - 100m Nat – 4 piscinas de 100 metros
 - 600m Atl – 1 circuito de 600 metros
- AQUABIKE
 - (200m Nat + 5km Cic)
 - 200m Nat – 8 piscinas de 25 metros
 - 5.0km Cic – 2 circuitos de 2.5Km
- TRIATLON
 - (200m Nat + 5Km Cic + 1.25Km Atl)
 - 200m Nat – 8 piscinas de 25 metros
 - 5.0km Cic – 2 circuitos de 2.5Km
 - 1.25Km Atl – 1 circuito de 1.25Km
 - (400m Nat + 10Km Cic + 2,5Km Atl)
 - 400m Nat – 16 piscinas de 25 metros
 - 10km Cic – 4 circuitos de 2.5Km
 - 2.5Km Atl – 2 circuitos de 1.25Km
 - (500m Nat + 20Km Cic + 5Km Atl)
 - 500m Nat – 20 piscinas de 25 metros
 - 20km Cic – 8 circuitos de 2.5Km
 - 5Km Atl – 2 circuitos de 2.5Km

9. PROGRAMACIÓN

Sábado 2 de Febrero – INDERVALLE

- Entrega de kits – 2:00 a 7:00 p.m.
- Reunión Informativa – 6:00 a 7:00 p.m.

Los kits solo serán entregados a los delegados de cada club

Domingo 3 de Febrero – TERCERA BRIGADA DEL EJÉRCITO

- 6:00 a.m. – Marcación, Revisión de Bicicletas, Apertura Parque de Bicicletas y Tenis para todas las categorías
- 7:00 a.m. – Inicio Ola # 1 – Triatlón Sub 19 Varones
- 7:45 a.m. – Inicio Ola # 2 – Triatlón Sub 19 Damas
- 8:30 a.m. – Inicio Ola # 3 – Triatlón Sprint Grupos por Edad Damas y Varones
- 9:30 a.m. – Inicio Ola # 4 – Acuatlón Pre Infantil A, B; Infantil y C, y Promocional Damas y Varones
- 10:00 a.m. – Inicio Ola # 5 – Aquabike Infantil A y B, y Promocional Damas y Varones



- 9:45 a.m. – Inicio Ola # 6 – Triatlón Super Sprint Elite, Junior A y B, Menores A y B, y Promocional Damas
- 10:30 a.m. – Inicio Ola # 7 – Triatlón Super Sprint Elite, Junior A y B, Menores A y B, y Promocional Varones
- 11:30 m – Premiación

Notas Aclaratorias:

- El parque de bicicletas y tenis se cierra 20 minutos antes de iniciar cada ola.
- Los deportistas de las categorías Infantil A y B, Menores A y B; deberán llegar con buen tiempo de anticipación, debido a que se les revisará el avance de las bicicletas, antes de ingresar a la Zona de Transición.

10. NORMAS TECNICAS

- La I Válida de la Copa Valle Oro Puro, Cali, Febrero 3 de 2019 será regida por el Reglamento de la Liga Vallecaucana de Triatlón del Año 2019.
- La I Copa Colombia Sub 19, Cali, Febrero 3 de 2019 será regida por el Reglamento de la Federación Colombiana de Triatlón del Año 2019.
- Cada deportista responderá por su recorrido.
- Cualquier interpretación diferente será regida por el reglamento de la federación colombiana de triatlón y la asociación internacional de triatlón ITU
- Se deben tener en cuenta los procedimientos de la federación colombiana de triatlón y la asociación internacional de triatlón ITU, para cualquier reclamación o apelación.

11. AVANCES CICLISMO

CATEGORIA	NACIDOS EN	AVANCE
INFANTIL	2006-2007	5.30 MTS
MENORES B	2006-2005	6.00 MTS
MENORES A	2004-2003	7.00 MTS

- Los dientes sobrantes de las pachas deben ser eliminados por completo, no estará permitido el sello de los mismos, la medición se realizará en el plato más grande y el piñón más pequeño, el incurrir en esto es faltar al reglamento y por ende el juez árbitro tomará las medidas pertinentes.

12. RECOMENDACIONES

LOS COMPETIDORES DEBEN:

- Ser responsables de propia seguridad y la de los demás
- Completar los recorridos de la competencia
- Evitar el uso de insultos, lenguaje agresivo, abusivo a cualquier juez, personal de apoyo o compañero de competencia
- No aceptar ayuda de ninguna persona durante la competencia.



JUEGO LIMPIO.

- Es obligatorio el uso del casco duro mientras esté en contacto con la bicicleta y éste debe ir abrochado.
- Es obligatorio el uso del gorro de baño así no lo entregue la organización.
- El dorso debe ir cubierto en el ciclismo y en atletismo.
- El número se debe portar en la parte de atrás en ciclismo y en la parte de adelante en el atletismo.
- Solo se permite el Rafting (Chupada de rueda), hombres con hombres, mujeres con mujeres, únicamente para deportistas de 12 años en adelante.
- Se registrará por reglamento de copa valle, y apoyado por reglamento FCT, CAMTRI e ITU.
- Se permitirá el Drafting o chupada de rueda para las categorías Menores A y B, Junior, Mayores (grupos por edad) y Elite, Damas con Damas y Varones con Varones.
- No se permite el uso de acoples, aditamentos, ruedas lenticulares y semi lenticulares para la categoría Menores.
- Se permite el uso de acoples, aditamentos, semi lenticulares para las categorías Junior, Mayores y Elite; de acuerdo con las normas de la ITU para distancias Aquabike, Super Sprint, Sprint

13. REGLAMENTO DE DESCALIFICACIÓN NATACIÓN

- No es permitido el uso de traje húmedo. Es obligatorio el uso de gorro de baño (así, no sea entregado por la organización) Es obligatorio tener el dorso cubierto. No es permitido recibir ayudas externas.

CICLISMO

- Es permitido el drafting o chupada de rueda.
- No es permitido el dorso desnudo en el recorrido.
- No Utilizar casco aprobado
- No tener el casco abrochado
- Avanzar sin su bicicleta
- Todo deportista debe mantenerse a la derecha de la ruta.
- No debe bloquear a otros competidores.
- No hay lapiada (eliminación por pérdida de vuelta respecto al puntero)
- No es permitido recibir ayudas externas

CARRERA

- No cumplir con la prueba completa
- Correr con acompañante externo
- Correr con el dorso desnudo
- No es permitido recibir ayudas externas



TRANSICIÓN

- No respetar el área designada para monte y desmonte de la bicicleta.
- Montar la bicicleta dentro del área de transición

14. PREMIACIÓN

- **Medallas:** Se premiará con medalla a los tres primeros de todas las categorías, en ambas ramas.
- **Incentivos:** Se premiará con la suma de dinero en efectivo a los Deportistas de las Categorías Elite que ocupen los cinco (5) Primeros Puestos de la Clasificación General Damas y Varones, distribuidos de la siguiente manera:

- **Porcentual**

El Reglamento Copa Valle año 2019 de triatlón establece una ponderación porcentual con respecto a la bolsa económica otorgada por el comité organizador de las validas de copa Valle de la siguiente manera:

PRIMER PUESTO	30%
SEGUNDO PUESTO	25%
TERCER PUESTO	20%
CUARTO PUESTO	15%
QUINTO PUESTO	10%

- **BOLSA ECONOMICA**

Según reglamento Valle 2019 de Triatlón, las válidas de la Copa Valle Oro Puro de Triatlón tendrán una premiación general en efectivo de \$3.500.000 Otorgados y repartidos entre los cinco primeros puestos de la clasificación general masculino y femenino distribuidos de la siguiente forma: Rama masculina \$1.750.000 y para la rama femenina \$ 1.750.000 y el valor en efectivo para cada lugar dentro de la clasificación general es la siguiente:

PRIMER PUESTO	\$525.000=
SEGUNDO PUESTO	\$437.500=
TERCER PUESTO	\$350.000=
CUARTO PUESTO	\$262.500=
QUINTO PUESTO	\$175.000=
TOTAL	\$1'750.000

NOTA: Solo podrán acceder a esta premiación en efectivo los deportistas que se encuentren inscritos y pertenezcan a la categoría Elite; bajo ningún motivo podrán acceder deportistas de la categoría menores, junior B y/o grupos por edad.

- Los deportistas que pertenezcan a otras Ligas podrán participar de la bolsa de premios en cada una de las validas, sin que ello incurra en un aumento de la premiación establecida en este reglamento general.



- Para acceder a la premiación en efectivo de la categoría elite las damas deben entrar en el 8% del tiempo de la ganadora y los varones en el 5% del tiempo del ganador del evento. Además deben haber tres deportistas inscritos por rama.
- El dinero que no se reparta por no entrar en el porcentaje del ganador, se entregara a los deportistas que si lo hagan equitativamente de acuerdo con el porcentaje de la premiación.
- Para poder ser entregado el dinero de la premiación debe pertenecer a la categoría elite, además que esté presente en la prueba, un deportista que se encuentre ranqueado en los tres primeros puestos.
- Por último, al no haber algún deportista de la rama, de la categoría Elite perteneciente a la Liga Vallecaucana de Triatlón, no se entregará la bolsa de premiación en efectivo.

15. AUTORIDADES DE JUZGAMIENTO

- Delegado Técnico: Gustavo Adolfo Ordóñez
- Juez Árbitro: José Fernando Espinosa
- Juez Parque de Bicicletas: Mauricio Arana
- Juez Jefe Natación: Cesar Galarza
- Juez Jefe Ciclismo: Andrés González
- Juez Jefe Atletismo: Ferley Muñoz
- Jefe de Cronometristas: Sandra Ospitia

16. AUTORIDADES DEL EVENTO

- Dirección Administrativa: Wilmar Alberto Osorio
- Dirección Técnica: Samir Felipe Cambindo – Carlos Iván Franco
- Dirección Operativa: Mayor Leonardo Martínez

17. COMITÉ ORGANIZADOR

LIGA VALLECAUCANA DE TRIATLON Y CUERPO DE TRABAJO

Wilmar A. Osorio M.

Presidente

**LIGA VALLECAUCANA DE
TRIATHLON**



Ilustración 1 ATLETISMO

LIGA VALLECAUCANA DE TRIATHLON



Ilustración 2 Ciclismo

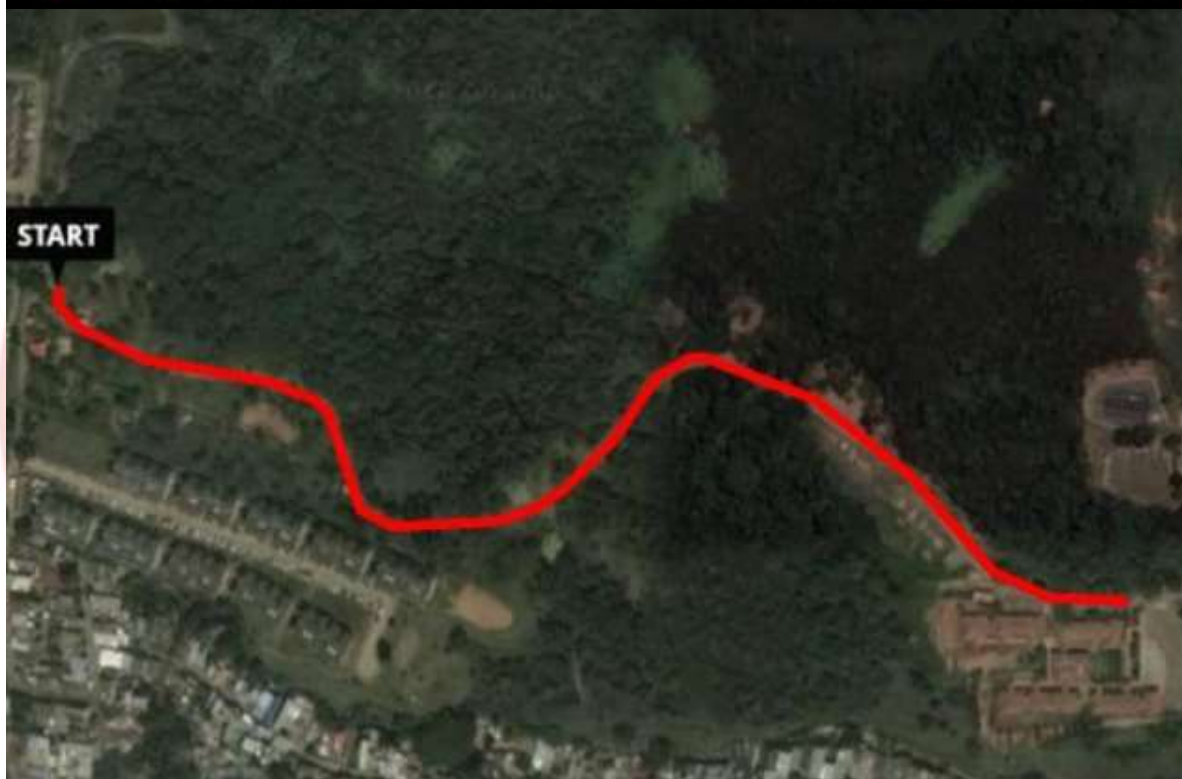
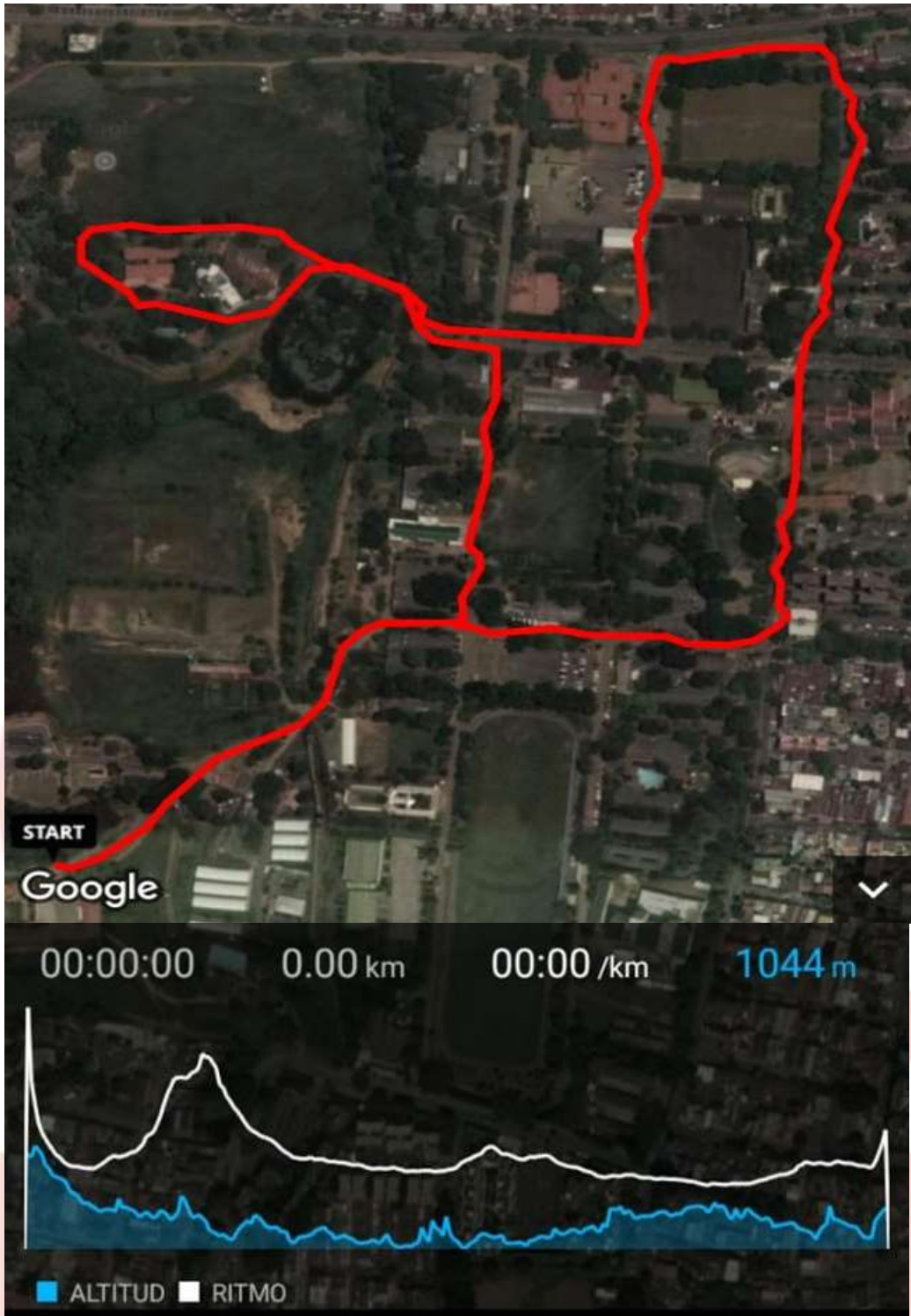

LIGA VALLECAUCANA DE TRIATHLON