



TERRAUSTRAL
TRAIL
CALBUCO
21K 10K 4K



08 Septiembre 2024

ISLA QUIHUA CALBUCO X REGION - CHILE

TERRAUSTRAL TRAIL RUNNING CALBUCO 2024
www.desafiosandeschile.cl



DESCRIPCIÓN GENERAL

TERRAUSTRAL es una Competencia Deportiva de TRAIL RUNNING, organizada por la empresa de Desafíos Deportivos ANDES CHILE SPA RUT 77.781.715-9, en coordinación con la MUNICIPALIDAD DE CALBUCO Y SU OFICINA DE DEPORTES.

El TERRAUSTRAL TRAIL RUNNING 2024 está inmerso en la hermoso sector de ISLA QUIHUA / CALBUCO, Archipiélago mas importante del Centro/Sur de Chile, además de sus 14 Islas que te va a cautivar con sus bellos paisajes Costeros, canales, senderos y humedales.

Al momento de la inscripción, el corredor debe estar en completo acuerdo de las bases impuestas por la organización del TERRAUSTRAL TRAIL RUNNING 2024 que se basará principalmente en puntos de seguridad, giros, consentimiento informado y desligue de responsabilidad.

1. LA COMPETENCIA.

- [TERRAUSTRAL TRAIL RUNNING 2024 2º VERSIÓN](#)
- DOMINGO 8 DE SEPTIEMBRE A LAS 11:00 HRS
- CANCHA DE CHUYEHUA / ISLA QUIHUA / SAN ANTONIO COMUNA DE CALBUCO
- 21K / COMPETITIVO
- 10K / COMPETITIVO
- 4K / FAMILIAR

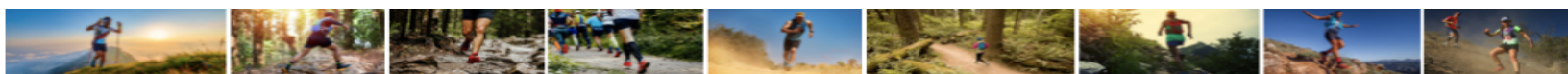

2.- ESPECÍFICA

- a. Se asume que todo aquel inscrito en la competencia, comprende y acepta las normas de la carrera.
- b. El equipo ANDESCHILE velará por el cumplimiento de estas bases por parte de los competidores y decidirá según reglamento sobre cualquier tema inherente a estas bases.
- c. El participante debe estar en óptimas condiciones físicas y mentales para la competencia (Firmar Anexo de Competencia)
- d. ANDESCHILE, se reserva el derecho de postergar, diferir y/o modificar las rutas del evento, por temas meteorológicos extremas, seguridad pública y/o razones de fuerza mayor.
- e. Pueden existir modificaciones de ultimo momento, las cuales serán debidamente comunicadas a los participantes en todas las plataformas virtuales.
- f. Previo a la competencia se recordarán algunos aspectos técnicos, tales como los circuitos, marcaje, PAS y horarios en general.
- g. La organización no reembolsara el valor de la inscripción a los corredores que ya hayan cancelado y que decidan declinar su participación en la carrera, cualquiera sea el motivo de esta. en las distancias de la carrera
Se prohíbe la reventa o la cesión de tickets entre corredores.
- h. Se sancionará todo actuar antideportivo en general com el uso de lenguaje ofensivo antes, durante y después de la competencia, entre deportistas como con la Organización.
- i. En el transcurso de la competencia cuidar en Medio Ambiente para eso se dispondrán contenedores para basura en general (plásticos, vidrios) y residuos de frutas en particular



3. PARTICIPANTES

Podrán participar los competidores que se inscriban en la pagina WWW.WELCU.COM y que cumplan con los documentos y normas técnicas/administrativas.

Entendiendo la organización que su condición de salud se lo permite, dejando firmado y entregados los documentos cuando retiren su Kit de Competencia.

4. CRONOMETRAJE

ANDESCHILE

5. SITUACIONES DE EMERGENCIA Y SEGURIDAD VIAL

La organización dispondrá de un STAND MÉDICO, además de una ambulancia para asistir a quienes lo necesiten. En caso de ser necesario, para continuar con los primeros auxilios, serán trasladados al Hospital de Calbuco para evaluación médica.

Por otro lado, se dispondrá de un Plan de Seguridad y Contingencia para responder ante situaciones excepcionales que afecten la seguridad principalmente de competidores y competidoras, cuyo detalle es el siguiente:

- Se dispondrá de Banderilleros con chalecos reflectantes, banderillas y silbatos ubicados en cruces, sectores costeros y caminos que involucre el circuito.

- CARABINEROS DE CHILE
- DEPTO. DE SALUD
- BOMBEROS CALBUCO



GUIA DEL CORREDOR

TERRAUSTRAL TRAIL



CALBUCO

TERRAUSTRAL TRAIL RUNNING CALBUCO 2024
www.desafiosandeschile.cl





PROGRAMA

SÁBADO 07 DE SEPTIEMBRE

RETIRO DE KIT 15:00 A 18:00 HRS.
RESTOBAR PUERTO SECRETO CALBUCO
(Esmeralda # 280 / FONOS 65 2461027 / +569 94584767)

CHARLA TÉCNICA 18:00 a 19:00 HRS.

DOMINGO 08 SEPTIEMBRE

SECTOR QUIHUA SAN ANTONIO / CANCHA CHUYEHUA
RETIRO DE KIT 09:00 A 10:00 HRS

KMS	PRESENTACIÓN	ENCAJONARSE	LARGADA
21K	10:00 HRS	10:50 HRS	11:00 HRS.
10K	11:00 HRS	11:50 HRS.	12:00 HRS
4K	12:00 HRS	12:20 HRS.	12:30 HRS

CURANTO CALBUCANO 14:00 HRS.
PREMIACIÓN 15:00 HRS.
PALABRAS Y FINALIZACIÓN 16:00 HRS.



CATEGORIAS

EDADES	4K	10K	21K
10-11	√	X	X
12-13	√	X	X
14-16	√	√	√
17-19	√	√	√
20-29	√	√	√
30-39	√	√	√
40-49	√	√	√
50-59	√	√	√
60 +	√	√	√

OBS: X NO PUEDE INSCRIBIRSE
√ PUEDE INSCRIBIRSE



RECOMENDACIÓN TÉCNICA

EQUIPO	4K	10K	21K
Hidratación	X	✓	✓
Silvato	X	X	✓
Manta Térmica	X	X	X
Teléfono	X	✓	✓
Bastones	X	X	X
Frontal	X	X	X

Siendo un Trail Costero, no hay altimetría (+) mayor a 150 mts, en ese sentido se privilegia el entorno de ISLA QUIHUA en su costa en un 90° de la carrera, bosques, humedales, esteros y arenales, etc.



COMO LLEGAR?



La LARGADA del Trail será desde el Sector de ISLA QUIHUA/Chuyegua (CANCHA DE FÚTBOL) que queda a 13K de Calbuco. Si viajan desde la Ruta 5, antes de llegar a Calbuco hay un desvío a la derecha (BY PASS) al Sector de San Antonio, donde recorriendo los últimos tres kilómetros llegan a sector de partida.



CIRCUITO 21K

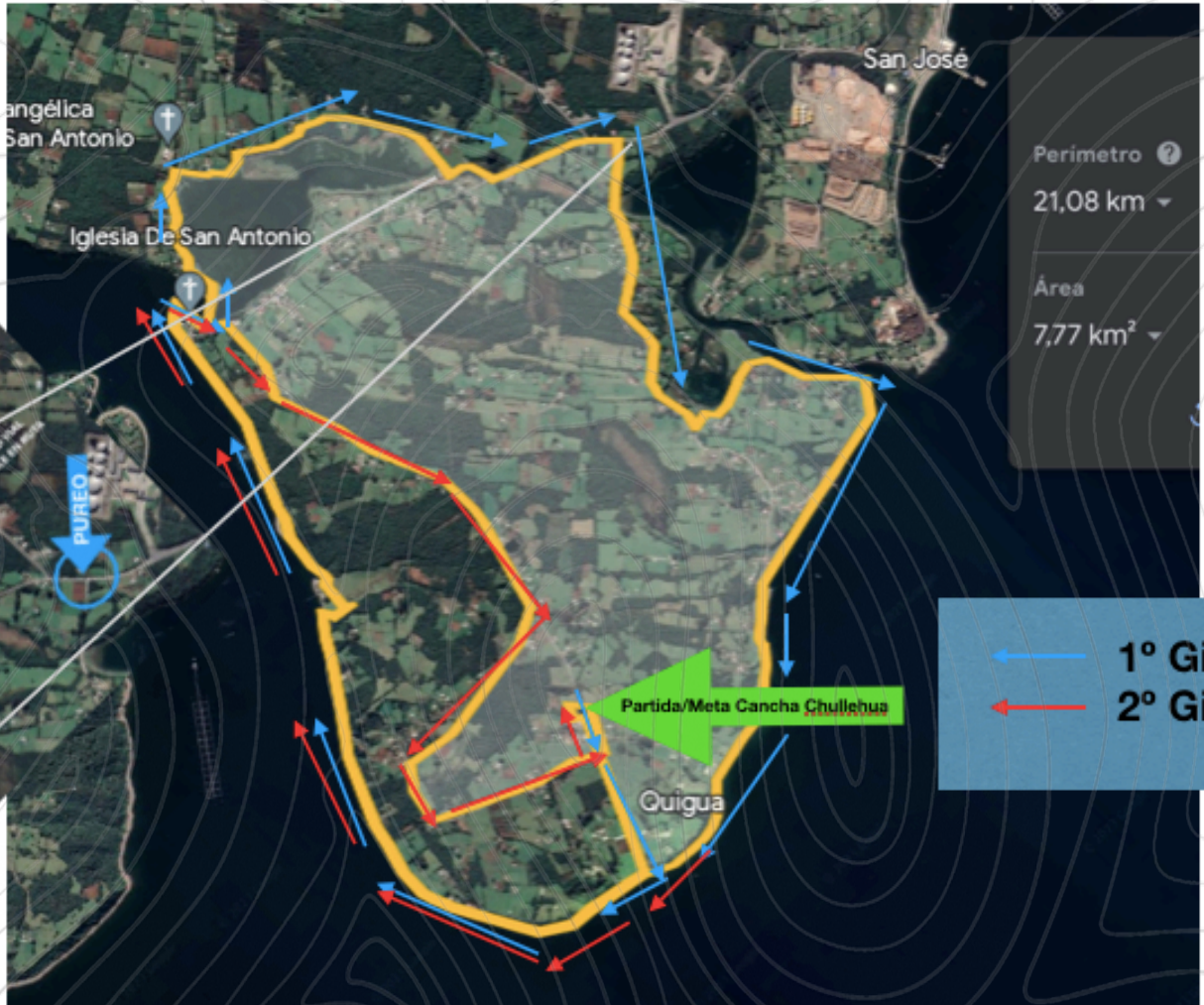

Este circuito de 21K, parte en Chuyegua, y como lo indican las flechas de color CELESTE (1° giro) el atleta debe rodear completamente la ISLA QUIHUA, pasando por la iglesia de San Antonio y seguir el circuito, las flecha de COLOR ROJO indica que el corredor debe volver a llegar a la Iglesia y comenzar el regreso por el camino principal.



PUNTOS DE SEGURIDAD VIAL

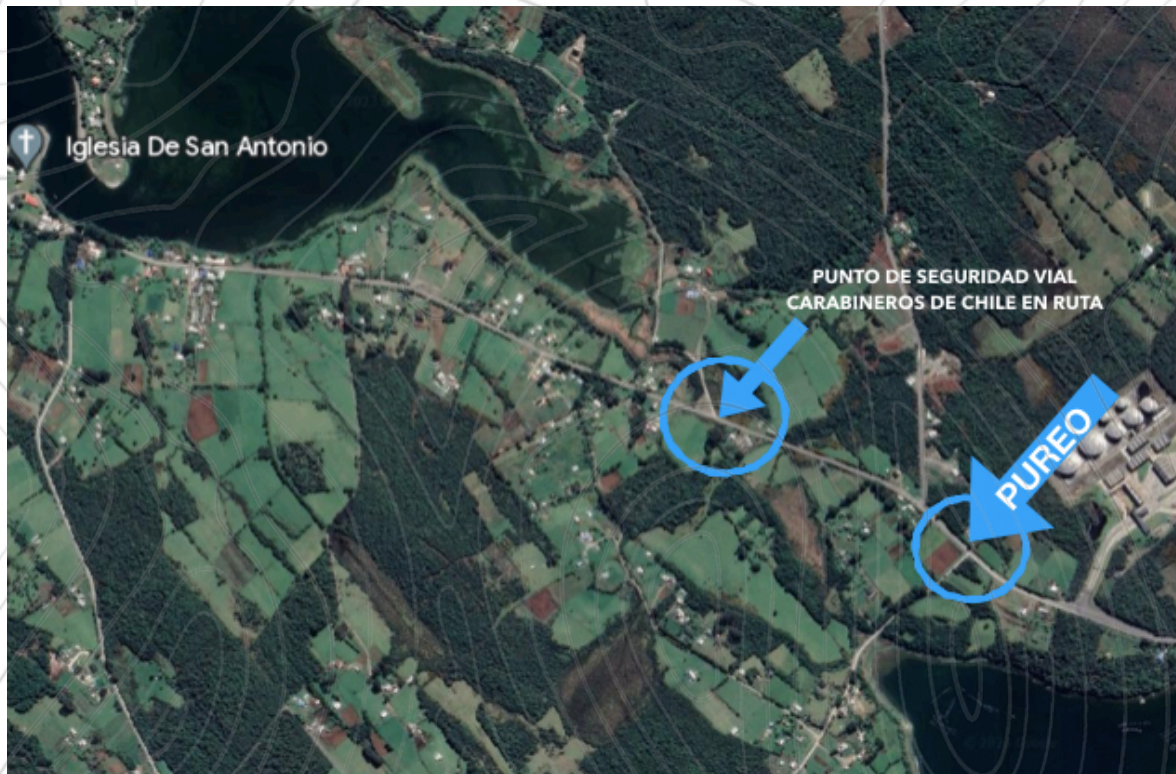

Debemos mencionar que solo el circuito de 21K debe tener especial cuidado en dos puntos marcados en el mapa que van a estar señalizados con banderilleros y Carabineros de Chile.

CIRCUITO 10K



El circuito de 10K, parte en Chuyegua, los corredores van en dirección a LA IGLESIA DE SAN ANTONIO, donde giran y se devuelven por la misma ruta, hasta el sector de Caleta BAY, donde entran al bosque y salen al camino principal, en dirección a la Meta.



CIRCUITO FAMILIAR 4K



El circuito familiar de 4K, parte en Chuyegua, los corredores van en dirección costera hasta los 2K donde se devuelven por el mismo camino hasta llegar al sector de Arco de Meta.



TERRAUSTRAL
TRAIL
CALBUCO



TERRAUSTRAL
TRAIL
CALBUCO
21K 10K 4K

08 Septiembre 2024
ISLA QUIHUA CALBUCO - REGION - CHILE

¡ INSCRIPCIONES ABIERTAS !
WWW.WELCU.COM



INSCRIPCIÓN

ÚNICO TRAMO (+ CARGO POR PLATAFORMA)

HASTA LUNES 12 DE AGOSTO

- 21K \$ 35.000.-
- 10K \$ 25.000.-
- 4K SIN COSTO

Obs: PSD Personas en Situación de Discapacidad
Tiene liberada la inscripción.



KIT COMPETIDOR

CATEGORÍA COMPETITIVA 21K – 10K

- Polera Oficial TERRAUSTRAL 2024
- Dorsal
- Chip
- PAS
- Ticket Alimentación (Curanto Calbucano)
- Medalla Finisher
- Medalla x Categoría. D / V
- Premio Mejor Tiempo D / V

CATEGORÍA FAMILIAR 4K

- Bolsa Ecológica
- Número Dorsal
- Snack de Marcha
- Medalla Finisher (Universidad de La Frontera)



PANORAMAS TURISTICOS CALBUCO

- Plaza la Picuta (Mirador LETRAS DE LA CIUDAD)
- Restobar Puerto Secreto (Reservas +569 94584767)
- Torreón de Calbuco (Paseo Costanera)
- Piedraplén (Puente que une la ciudad al continente)
- Isla Chaullín (Bosque Arrayanes Milenarios)
- Isla Puluqui (se cruza en transbordador-hermosos lugares)
- Parroquia San Miguel (Plaza de Armas)
- Muelle Techado (Borde Costanera)
- Mirador Terraza del Amanecer (Plaza de Armas)
- Sector Cai-Caen (Miradores Marítimos – Costa)
- Parque Municipal (Treking – Senderos)
- Playa La Arena (Costa Cai-Caen)
- Sector San Antonio (Grandes Buques Navieros-Cabo Froward)
- Humedales Costeros (Final San Antonio – lado Iglesia)
- Cruce Cárdenas (Ruta Costera hacia Pargua pasando por Colaco)



ANEXO / Desligue de Responsabilidad



Declaro conocer que ANDES CHILE SPA RUT 77.781.715-9, realizará el TERRAUSTRAL Trail Running , en el sector CHULLEHUA / SAN ANTONIO en la comuna de CALBUCO REGIÓN DE LOS LAGOS, que se llevara a cabo el Domingo 08 de Septiembre de 2024, para lo cual estoy solicitando la inscripción como competidor declarando:

1. Que cuento con los conocimientos, entrenamiento, condición física, de salud suficiente para la practica de este deporte a nivel recreativo y competitivo, así como adecuado equipamiento para ello. Por lo mismo, he revisado las condiciones climatológica y topográficas de la zona del Archipiélago de Calbuco que se presentan en el lugar donde se llevara a cabo la carrera.

2. Que acepto someterme a todas las normas, instrucciones, recomendaciones y decisiones que adopten o imponga el equipo ANDES CHILE.

3. Que, en conocimiento de los riesgos inherentes a la participación en esta carrera, asumo todos y cada uno de ellos, con decisión libre y racionalmente aceptada, de manera ejemplar y en ningún caso taxativa, entre tales riesgos se consideran perdidas de control, caídas, fallas del equipo, colisiones con otros competidores y personas en general, con vallas, rocas u otros obstaculos naturales o hechos por el hombre, etc., sin perjuicio de ciertos peligros adicionales y riesgos de montaña, senderos, aguas, marejadas, o por donde pase el circuito de la carrera.

4.- Que, como consecuencia de todo lo anterior, renuncio expresamente y libero de toda responsabilidad civil (incluyendo



responsabilidad contractual) y penal que pudieran tener los auspiciadores y organizadores de la carrera, en particular la Organización DESAFÍOS DEPORTIVOS ANDES CHILE SPA Y MUNICIPALIDAD DE CALBUCO CON SU OFICINA DE DEPORTES, por cualquier concepto que pudiera derivarse directa o indirectamente de mi participación en la competencia y, en especial, de cualquier accidente que pudiera sufrir durante su desarrollo, y por todo o cualquier dan o personal, muerte, dan o de propiedad, o perdida experimentada como resultado de mi participación en la carrera.

5. Que autorizo expresamente a ANDES CHILE SPA, a reproducir, publicar, distribuir, promocionar y publicitar, adaptar, comercializar y comunicar publicamente, en cualquier clase de soporte y medio, todo o parte de las grabaciones o fotografías de mi imagen personal que se pudieran realizar en el marco de la carrera, sin limite de tiempo y en forma gratuita.

NOMBRE

COMPETIDOR: _____

RUT: _____

FIRMA: _____

