

1 BASES.

Training Camp Chile, organiza “Triatlón Colbún Fest by Blueseventy” 2024, en cuatro formatos de competencia: Acuatlón, Aguas Abiertas, Triatlón Kids y Triatlón Adulto en sus disciplinas, natación, ciclismo y carrera a pie en las siguientes distancias:

Acuatlón Open Promocional 16+ Años

-2 km Carrera a Pie + 750 metros Natación + 1km Carrera a Pie

Triatlón Open Debutantes 16+ Años

-375 metros Natación + 10Km Ciclismo + 2.5 Km Carrera a Pie.

KIDS

Categorías	Desarrollo	Natación	Ciclismo	Carrera a Pie
6 – 9 años	5.3 metros	50 metros	3 kilómetros x 2 Giros	1 kilómetro x 1 Giro
10 – 11 años	6.0 metros	100 metros	3 kilómetros x 2 Giros	1 kilómetro x 1 Giro
12 – 13 años	6.7 metros	200 metros	6 kilómetros x 4 Giros	2 kilómetros x 2 Giros
14 – 15 años	Desarrollo Libre	375 metros	10 kilómetros x 4 Giros	2.5 kilómetros x 3 Giros

Aguas Abiertas

-1 km Promocional Open → Hombres - Mujeres desde los 14 años.

-3 km Premiación General - Categorías – Reconocimiento mejor marca técnica.

-5 km Premiación General - Categorías – Reconocimiento mejor marca técnica.

-7 km Premiación General - Categorías – Reconocimiento mejor marca técnica.

Half Triatlón

-Natación: 1900 metros, 2 Giros Lago Machicura.

-Ciclismo: 90 km, 5 Giros, en camino CM7.

-Carrera a pie: 21 km, 3 Giros Borde Lago Machicura y Camino CM-7.

51.0 Triatlón

-Natación: 950 metros, 1 Giro Lago Machicura.

-Ciclismo: 54 km, 3 Giros, en camino CM7.

-Pedestrismo: 14 km, 2 Giros Borde Lago Machicura.

25.5 Triatlón

-Natación: 950 metros, 1 Giro Lago Machicura.

-Ciclismo: 36 km, 2 Giros, en camino CM7.

-Pedestrismo: 7 km, 1 Giro Borde Lago Machicura.

El “Triatlón Colbún Fest by Blueseventy”, se realizará en 2 días:

9 de marzo Acuatlón, Triatlón Debutantes, Triatlón Kids y Aguas Abiertas,

10 de marzo Triatlón Adulto: Half, 51.0 y 25.5.

2 TIEMPOS DE CORTE DISTANCIA HALF.

Atendiendo el resguardo de todos los competidores y con énfasis en quienes enfrentan la distancia **Half Ironman** detallamos los tiempos de cortes para la prueba 70.3.

Nado: 1.10 horas, si continua en el agua, será remolcado a la T1, para que continúe desde ahí la prueba, (hora del día 09.00 horas)

Ciclismo + Nado: 4.50 horas, si continua en ruta L-11, cumplido este tiempo, debe dirigirse desde donde se encuentra a T2 pedaleando y continuar desde ahí la prueba, (hora del día 12.50 horas)

Carrera a pie: podrá terminar la totalidad del pedestrismo.

Las demás distancias: **25.5** y **51.0** no tienen tiempos de cortes.

3 UBICACIÓN.

El "Triatlón Colbún Fest 2024 by Bluseventy", se realizará en la comuna de Colbún y se emplazará en el Balneario Machicura, como centro principal del evento, en el sector sureste de la comuna de Colbún, provincia de Linares en la Región del Maule.

<https://goo.gl/maps/s82fNVydriE9VY8t9>

3.1 UBICACIÓN ZONA DE NADO Y AGUAS ABIERTAS

Las actividades de nado se realizarán en el sector Balneario Machicura, la largada es en la playa del balneario y la salida es hacia la zona T1, T2, rectángulo verde, detallado en la imagen a continuación. Kids, nadara sector salida T1.



3.2 UBICACIÓN ZONA DE CICLISMO

La actividad de ciclismo se realizará sobre el camino CM-7, Ruta L-11; **Half: 5 Giros, 51.0: 3 Giros y 25.5: 2 giros** sobre una distancia de 18 kilómetros comprendidos entre Acceso Sur, lado sur y sector Rincón de Pataguas, lado norte – Banderillero indica el giro.

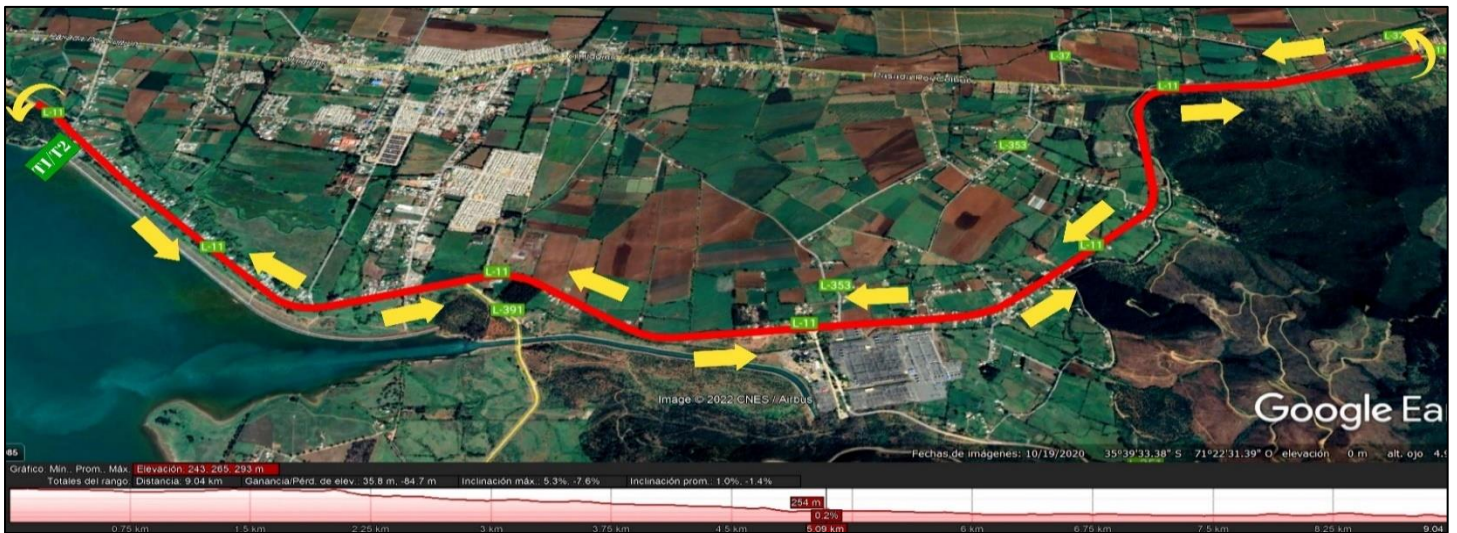

3.3 UBICACIÓN ZONA PEDESTRISMO O CARRERA A PIE

La carrera a pie se desarrollará desde T1/T2 hacia el norte por 3 giros para distancia Half, 2 giros para la distancia 51.0 y 1 giro para la distancia 25.5, pretil por el borde del lago retorno y vereda camino CM7 y retorno, en el según retorno se marcará con un colet, cada giro se desarrolla sobre una distancia de 6.9 kilómetros, Banderillero indica el giro, la Meta estará ubicada en el interior del balneario Machicura al costado de la playa, se detalla a continuación:



4 METODOLOGÍA Y CATEGORIAS.

Triatlón Colbún Fest será desarrollado en 2 días, esto implica la distribución de los participantes como se detalla a continuación:

ACUATLÓN			
CATEGORIAS	CARRERA A PIE	NATACIÓN	CARRERA A PIE
16+ Años – 100 Años	2 KM X 2 GIROS	750 METROS X 2 GIROS	1KM X 1 GIRO

DEBUTANTES			
CATEGORIAS	NATACIÓN	CICLISMO	CARRERA A PIE
16+ Años – 100 Años	375 METROS X 1 GIRO	10 KM X 4 GIROS	2.5 KM X 3 GIROS

KIDS				
CATEGORÍAS	DESARROLLO	NATACIÓN	CICLISMO	TROTE
6 – 9 años	5.3 metros	50 metros	3 kilómetros	1 kilómetro.
10 – 11 años	6.0 metros	100 metros	3 kilómetros	1 kilómetro.
12 – 13 años	6.7 metros	200 metros	6 kilómetros	2 kilómetros
14 – 15 años	Desarrollo Libre	375 metros	10 kilómetros	2.5 kilómetros

AGUAS ABIERTAS	
1 KM	3 KM - 5KM – 7KM
Premiación General Damas / Varones.	Premiación General y Categorías Damas / Varones.
14 Años en adelante - Open	14 – 19 Años
	20 – 29 Años
	30 – 39 Años
	40 – 49 Años
	50– 59 Años
	60+ Años

MARCAS TÉCNICAS							
1 KM MUJER	1 KM HOMBRE	3 KM MUJER	3 KM HOMBRE	5 KM MUJER	5 KM HOMBRE	7KM MUJER	7KM HOMBRE
Agustina Chamorro	Javier Eguíluz	Agustina Eguíluz	Benjamin Ibáñez	Renata Asenjo	Claudio Urzua	Anahís Uribe	Gabriel Weber
16:51	11:53	41:28	35:54	01:07:17	01:08:32	02:02:33	01:42:59
UCM	UCM	UCM	UCM	Villa Alegre	UCM	Los Lagos	UCM

TRIAVLÓN ADULTOS COLBUN FEST 2024		
25.5	51.0	HALF
DAMAS/VARONES	DAMAS/VARONES	DAMAS/VARONES
16 - 19 Años		
20 - 24 Años	20 - 24 Años	20 - 24 Años
25 - 29 Años	25 - 29 Años	25 - 29 Años

30 - 34 Años	30 - 34 Años	30 - 34 Años
35 - 39 Años	35 - 39 Años	35 - 39 Años
40 - 44 Años	40 - 44 Años	40 - 44 Años
45 - 49 Años	45 - 49 Años	45 - 49 Años
50 - 54 Años	50 - 54 Años	50 - 54 Años
55 - 59 Años	55 - 59 Años	55 - 59 Años
60 - 64 Años	60 - 64 Años	60 - 64 Años
65 + Años	65 + Años	65 + Años
Relevos: Mujer – Hombre - Mixto	Relevos: Mujer – Hombre - Mixto	Relevos: Mujer – Hombre - Mixto

5 VALORES

Kids	\$30.000
Aguas Abiertas	\$20.000
Half	\$140.000. (Incluye Kit)
51.0	\$100.000.
25.5	\$70.000.
Relevos Half	\$200.000. (Incluye Kit)
Relevos 51.0	\$150.000
Relevos 25.5	\$100.000.

Cambio Valor Tramo 2 – 11 de junio 2023

Cambio Valor Tramo 3 – 11 de noviembre 2023

6 INSCRIPCIONES

Las inscripciones estarán disponibles en: <https://www.trainingcampchile.cl/> y <https://welcu.com/training-camp-chile/colbunfest2024>

Devolución de inscripciones debe solicitar hasta 10 días antes del evento, posterior a esa etapa, solo se considera el 50% del valor a retornar por este concepto en descuento para inscripción a otra fecha.

7 ESTACIONAMIENTOS

El estacionamiento principal es el “Estacionamiento del Balneario Machicura”

Ubicación: <https://goo.gl/maps/hY3XpwbWezbM1Myr7>



Si alguien llega fuera de tiempo al estacionamiento principal, deberá estacionar en camino aledaño a 200 metros del parque cerrado. No podrá cruzar o acceder en su vehículo al estacionamiento oficial, para evitar accidentes con los participantes. Destacado en azul.

Ubicación: <https://goo.gl/maps/pXk3xqnr44TXfTFU9>



KIT ESPECIAL DISTANCIA HALF TRIATLÓN Y CADA INTEGRANTE RELEVOS HALF TRIATLÓN



9 Y 10 DE MARZO 2024

WWW.TRAININGCAMPCHILE.CL

8 ENTREGA DE KITS

Viernes 8 de marzo →15:00 – 18:00 hrs. – Estacionamientos Balneario Acceso; Entrega: Triatlón KIDS, Aguas Abiertas, Triatlón Half, Triatlón 51.0 y Triatlón 25.5.

Sábado 9 de marzo→14:00 – 18:00 hrs. – Playa Balneario Machicura; Entrega: Triatlón Half, Triatlón 51.0 y Triatlón 25.5.

DOMINGO NO EXISTE ENTREGA DE KITS DE COMPETENCIA

9 INFORMACIÓN SABADO 9 DE MARZO.

ACUATLÓN – “COLBÚN FEST 2024”

07:30 Largada única, 16 años - 100 años – Sector Estacionamientos.

Obligación usar gorro de nado, dorsal al frente y chip de competencia, otorgado por la organización, el chip se debe retornar con personal del evento, una vez finalizada la participación.

DEBUTANTES – “COLBÚN FEST 2024”

08:00 Largada única, 16 años - 100 años - Sector Estacionamientos.

Obligación Natación: usar gorro de nado, y chip de competencia, otorgado por la organización, el chip se debe retornar con personal del evento, una vez finalizada la participación.

Queda a libre albedrío el uso de traje de neopreno, no es condicionante a la participación en la modalidad Debutantes.

Obligación Ciclismo: Usar casco, no puede ingresar o salir del parque cerrado sin casco. Puede usar cualquier bicicleta que esté mecánicamente operativa: MTB, Ruta, Single Speed con frenos, Contrarreloj, De Paseo, ruedas ajustadas correctamente y que no sea impulsada por sistema de energía autónomo: Mosquito, Eléctrico, Dínamo.

Obligación Carrera a Pie: No puede ir con el torso desnudo, el dorsal de competencia debe ir al frente en todo momento.

Uso del Chip: debe ir en el tobillo izquierdo en todo momento, si lo pierde en competencia, avisar a la organización.

El chip se retorna al personal del evento finalizada la participación.

KIDS – “COLBÚN FEST 2024”

07:00 – 08:00 hrs. **Entrega Kits pendientes solo NIÑOS.**
Ingreso de bicicletas a Parque Cerrado categorías Kids.
Medición de desarrollo.

08:15 hrs. Cierre Parque Cerrado categorías Kids.

08:30 hrs. Largada categoría 14-15 años.

09:15 hrs. Largada categorías 12-13 años.

09:50 hrs. Largada 10-11 años

10:30 hrs. Largada 6-9 años

11:30 hrs. Premiación Kids Playa Balneario Machicura (interior).

Edad

Las edades se tomarán por año calendario.

Se toman los años que cumple el niño durante el año de la competencia sin importar la edad que tenga al momento de la competencia.

Desarrollos De Ciclismo Triatlon Kids.

Se medirá desarrollo al ingreso del parque cerrado.

Se medirá con una vuelta al pedal el avance de la rueda según defina la distancia por categoría.

Es obligatorio regular el desarrollo máximo de los cambios de las bicicletas para poder competir.

La organización solo hace el chequeo de las bicicletas, no las acondiciona ni las prepara.

Las bicicletas que no cumplan con los requisitos, será rechazada y el atleta deberá acondicionarla.

Es responsabilidad del atleta presentar su bicicleta en forma reglamentaria.

El personal de fiscalización solamente hará saber que la misma no cumple con el Reglamento, no estando obligado en ninguna circunstancia a limitársela.

Tampoco el organizador está obligado a tener personal especializado para bloquear las bicicletas. No se aceptarán excepciones de ningún tipo respecto de esta reglamentación

Consideraciones: Al momento de inscribirse, el apoderado o deportista declaran estar en pleno acuerdo y conocimiento de las normas impuestas por la organización del TRIATLÓN COLBÚN KIDS y asimismo acogerse al cumplimiento de estas.

AGUAS ABIERTAS – “TRIATLÓN COLBÚN FEST 2024”

11:00 hrs. Entrega Kits Pendientes Aguas Abiertas Playa Balneario Machicura.

12:00 hrs. Largada Aguas Abiertas.

14:00 hrs. Premiación.

Los atletas podrán hacer uso de cualquier tipo de técnica de nado que les permita impulsarse a través del agua.

En caso de emergencia, el atleta deberá levantar el brazo por arriba de su cabeza y pedir ayuda. Una vez que el oficial o voluntario se la diera, el atleta deberá retirarse voluntariamente del evento.

Deberán completar el recorrido total del segmento, caso contrario serán descalificados.

Uso de traje de agua (WETSUIT) está determinado en las siguientes tablas:

Longitud de Nado	Prohibido Sobre	Obligatorio Bajo	Máximo Tiempo en Agua
1000m	22°C	14°C	45 minutos
3000m	23°C	16°C	1.30 horas
5000m	23°C	16°C	2.00 horas
7000m	23°C	16°C	2.30 horas

Equipo Legal

El competidor deberá usar la gorra de natación otorgada por el Comité Organizador del evento.

Si la gorra de natación se llegara a perder sin intención durante la etapa de natación, el competidor no será penalizado (exclusivamente en este caso).

Antiparras y nariceras son permitidas.

Si el atleta desea utilizar una segunda gorra de natación, deberá colocarla debajo de la gorra oficial.

Equipo Ilegal

Los atletas no podrán utilizar: artículos de propulsión artificial, tales como aletas, paletas, guantes, remos, artículos de flotación, pullbuoys, etc.

9.1 INFORMACIÓN DOMINGO 10 MARZO.

HALF - 51.0 - 25.5 “TRIATLÓN COLBÚN FEST 2024”

Domingo:

Horario Ingreso Deportistas a Parque Cerrado - Instalar bicicletas al Rack.
06:30 a 07:45 am.

Largada Half 08:00 horas - Playa Balneario
Largada 51.0 08:05 horas - Playa Balneario.
Largada 25.5 08:10 horas - Playa Balneario

En el ciclismo, **NO ESTÁ PERMITIDO EL DRAFTING – DEBE MANTENER 12 METROS DE SEPARACIÓN** y se regulara bajo norma Training Camp Chile.

Paso de competidor: tendrá 40 segundos para rebasar, quien es rebasado no puede acelerar o bloquear, jueces establecidos en puntos de control fiscalizarán el desarrollo del ciclismo.

Penalización: Existirá tolo en sector carrera a pie, para STOP & GO de 40 segundos por tarjeta roja y 5 minutos por tarjeta roja reiterada, el triatleta debe pagar su tiempo de penalización durante la carrera a pie. Quien no cumpla será descalificado.

Se podrá realizar retiro de la bicicleta una vez haya llegado el ultimo ciclista de la competencia al parque cerrado – momento en que se habilita la ruta L-11, camino CM7. Antes de esto, el tránsito en dicha ruta está suspendido.

Personal de seguridad verificara al competidor para retirar su bicicleta, tomara fotografía del triatleta y la bicicleta que retira, posterior, esta imágenes se subirán a las redes sociales como imágenes del evento.

Premiación:

13.30 Premiación General HALF – 51.0 - 25.5 – Completado podio general 1, 2 y 3 mujer – hombre, distancia Half.

10 CONTACTO

Director General del Evento: Héctor Cifuentes Gutiérrez.
contacto@trainingcampchile.cl

WhatsApp +56966880411.